PATVIRTINTA
Prienų rajono savivaldybės tarybos
2017 m. lapkričio d. sprendimu Nr. T3-
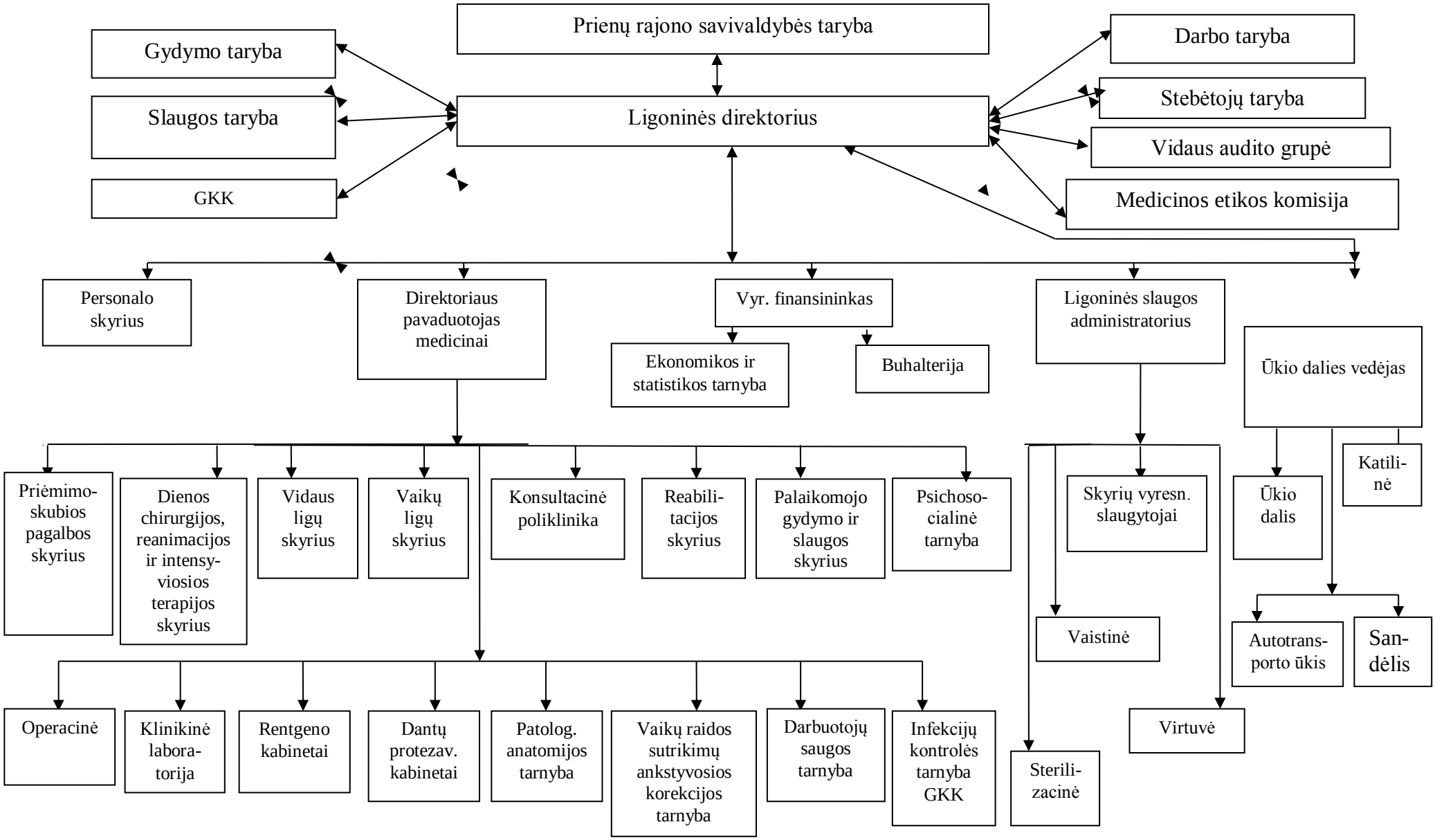
VIEŠOSIOS ĮSTAIGOS PRIENŲ LIGONINĖS VALDYMO STRUKTŪRA