

KLAIPĖDOS RAJONO SAVIVALDYBĖS GYVENAMŪJŲ VIETŲ TERITORIJŲ RIBŲ BEI PLOTŲ NUSTATYMO IR KEITIMO PLANAS

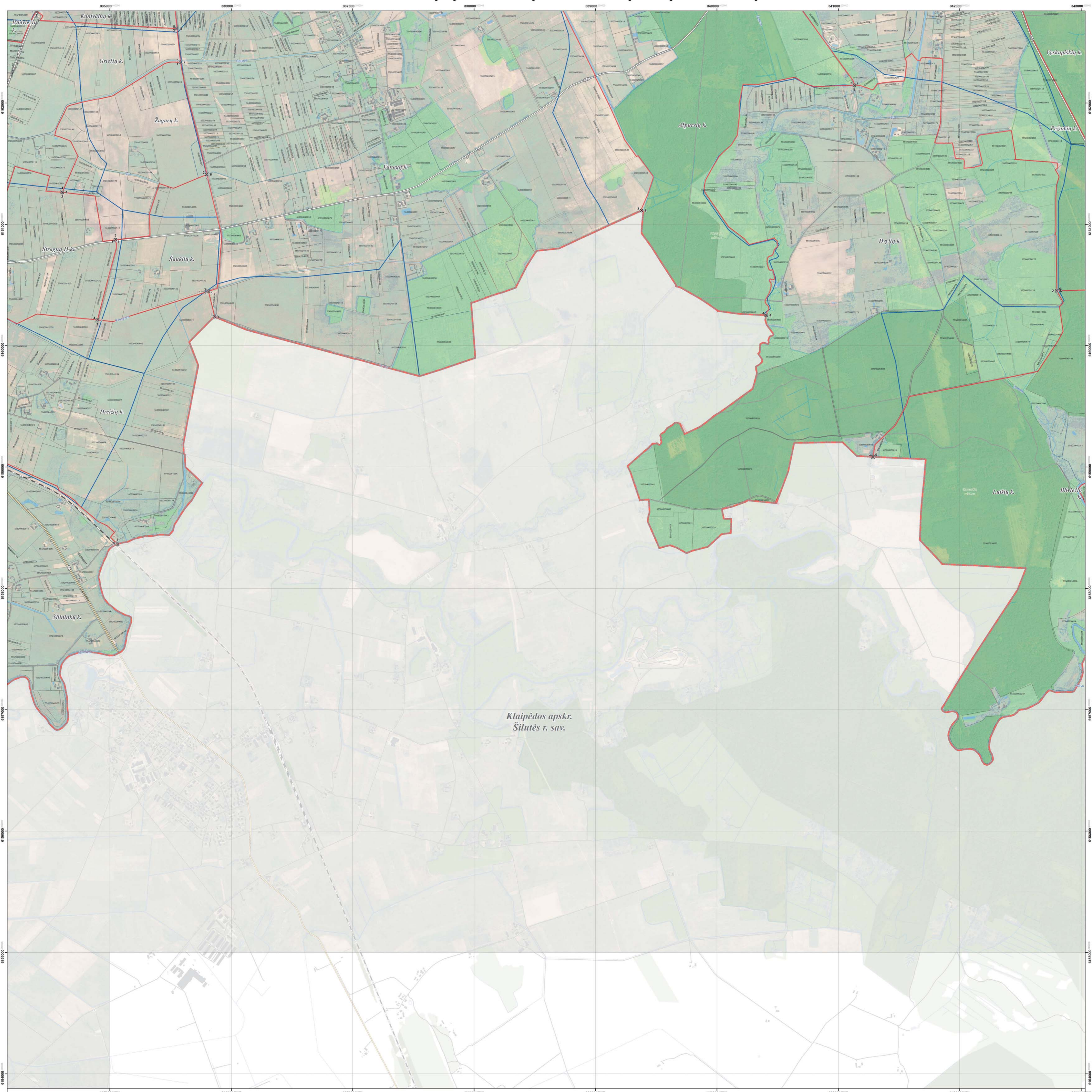

Klaipėdos apskr.
Šilutės r. sav.

LAPŲ IŠDĖSTYMO SCHEMA

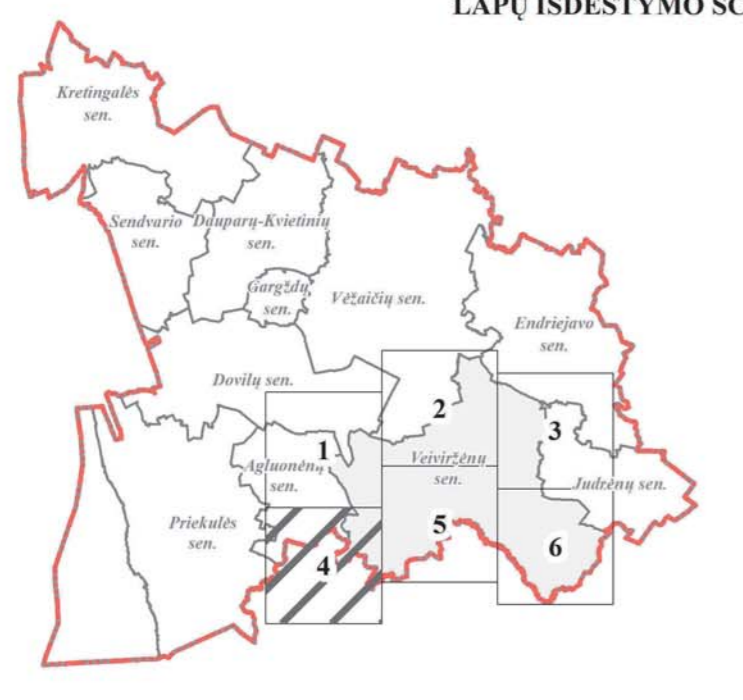

SUTARTINIAI ŽENKLAI	
Klaidėdos rajono savivaldybės administracijos riba	Savivaldybės infrastruktūra
Nustatoma ir keičiamą gyvenamųjų vietovių teritorija	Kaimo kelias (dales Nr.)
Riba dėl maistinės turto apsaugos (sąlyginės) ir esamos gyvenamųjų vietovių teritorijų ribos	Rajoniniai keliai (dales Nr.)
Gyvenamųjų vietovių teritorijos ribos apsaugos pavidolis, skilės, siltai Nr.	Kiti keliai ir gatvės
Nėdėjimų turo regimieji prognozavimai sklypai	Galiatūriniai
Gendakčiai maistui sklypai (sklypa kadasterinis Nr.)	Pastatai
Nėdėjimų turo regimieji prognozavimai sklypai	Mėšai
Gendakčiai maistui sklypai (sklypa kadasterinis Nr.)	Valstybinis reikšmės miškai
Nėdėjimų turo regimieji prognozavimai sklypai	Kitai miškai
Gendakčiai maistui sklypai (sklypa kadasterinis Nr.)	Žemėsnaudė
Nėdėjimų turo regimieji prognozavimai sklypai	Vandens teritorijos

VIETA SUDERINIMAMS

SUDERINTA
Klaipėdos rajono savivaldybės administracijos direktoriaus pavaduotojas
Plepietai ir kolegijai of. E. Čiurkūnas
Plepietai ir kolegijai of. E. Čiurkūnas
E. Čiurkūnas

SUDERINTA
Valstybinė įmonė Registrų centras
Adomas Plepietai
Registrų centras
E. Čiurkūnas

atomis		Būklės pakeičiamas	
Ataskaitos Nr.	Žemėlapio p. 136, Vėliau Tel.: (8-31) 27 27 336	Klaipėdos rajono savivaldybės gyvenamųjų vietovių teritorijų ribų bei plotų nustatymo ir keitimo planas	
EPV004	PNV	2. Gendakčiai	Būklės pakeičiamas
UCV004	Gendakčiai	3. Žemė	Būklės pakeičiamas
CIS 62	V. Čiurkūnas	2017.04	Sąlyginės, Vėdinamosios žemės
Įspaus.	Uždarytas	2017.04	Sklypų plotas
KLAIPĖDOS RAJONO SAVIVALDYBĖS ADMINISTRACIJOS DIREKTORIUS		Būklės pakeičiamas	
		AS-1945-187-889/4	
		Lėšų šaltinis	
		Lėšų šaltinis	
		Lėšų šaltinis	

1984 metų Lietuvos koordinatų sistema LKS-84
KARTOGRAFINIS PAVYDZINIS
1. Lietuvos Respublikos teritorija M 1:10000 skaitmeninis rastinis ortofotografinis žemėlapis ORTOLT
2. Lietuvos Respublikos žemės turto kadastrinis planas, 2012-2015
3. Lietuvos Respublikos žemės turto kadastrinis planas, 2016
DOKUMENTŲ ŠALTINIAI:
1. NT kadastras. Aukšto lygio duomenys © VĮ Registrų centras, 2016
2. Lietuvos Respublikos miškų valstybinės kadastrinio duomenys © Valstybinė miškų ūkio tarnyba, 2016