

KLAIPĖDOS RAJONO SAVIVALDYBĖS GYVENAMŲJŲ VIETŲVIŲ TERITORIJŲ RIBŲ BEI PLOTŲ NUSTATYMO IR KEITIMO PLANAS

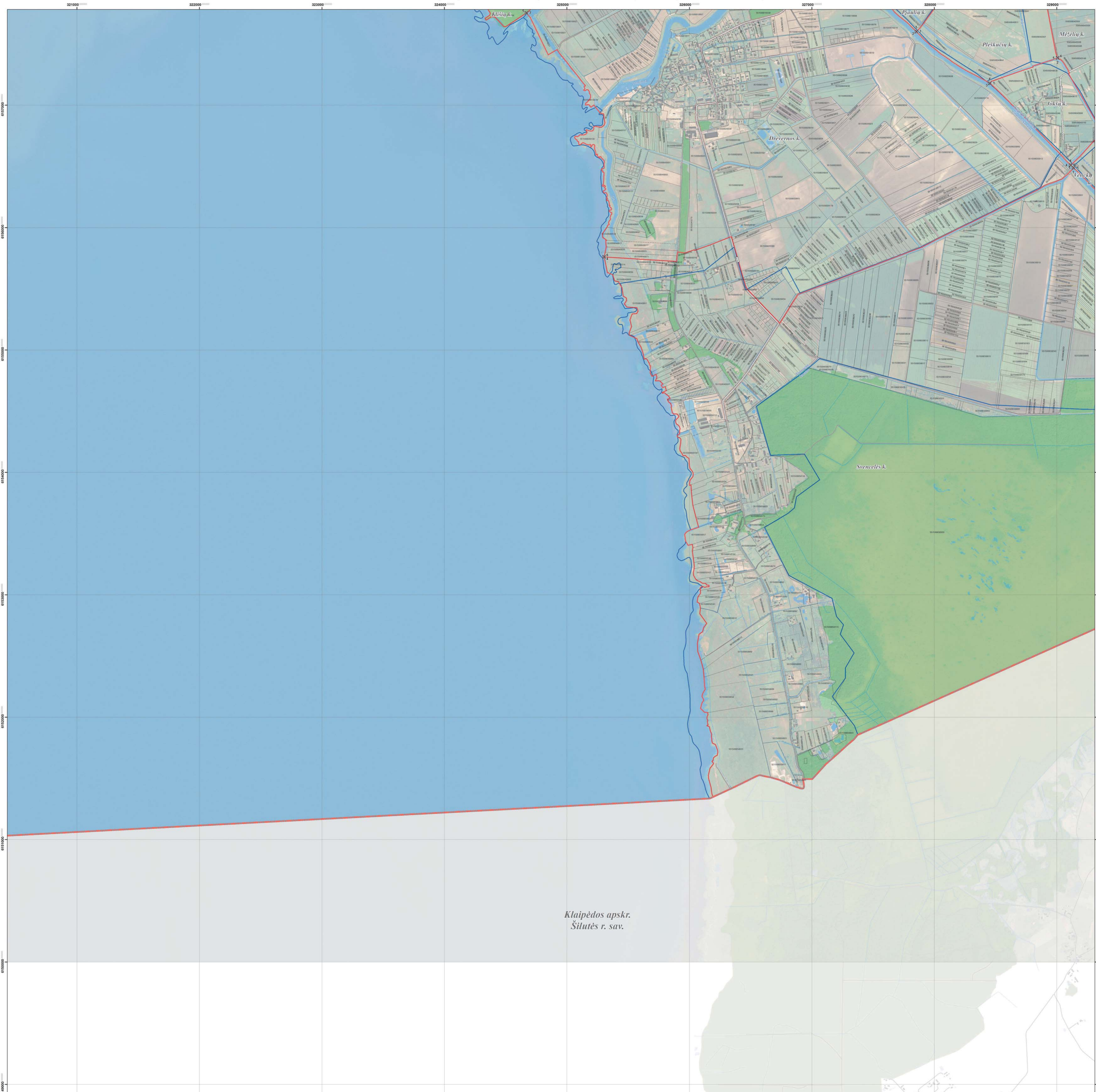

LAPŲ IŠDĖSTYMO SCHEMA

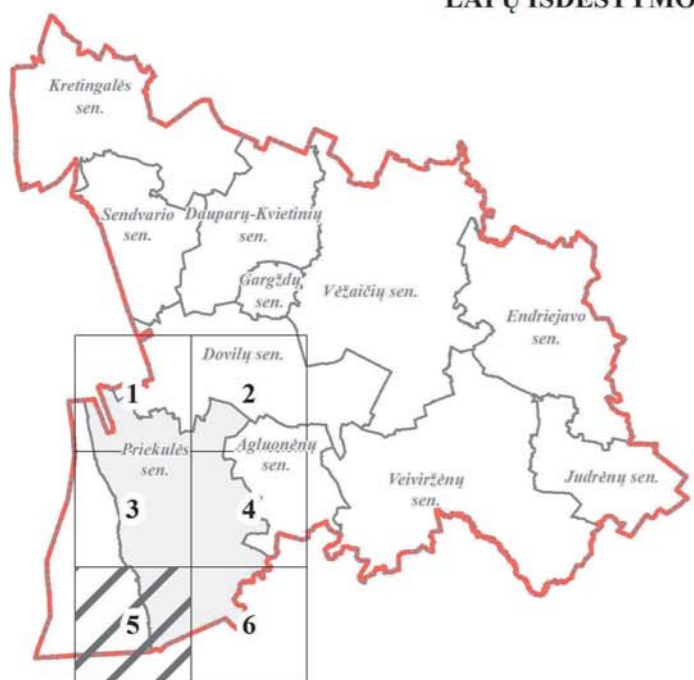

atamis
 PROJEKTA ĮGYVENDINA
 KLAIPĖDOS RAJONO
 SAVIVALDYBĖS
 ADMINISTRACIJA

PROJEKTA RENGIA
 UAB "ATAMIS"

SUTARTINIAI ŽENKLAI

- Klaipėdos rajono savivaldybės administracijos riba
- Nuostomos ir kaitinamos gyvenamųjų vietovių teritorijų ribos
- Įstatų aktyvūs ir pasyvūs teritorijų ribos (apskrities) ir esamos gyvenamųjų vietovių teritorijų ribos
- Gyvenamųjų vietovių teritorijų ribos apylinkės pavilko tikslas, taškas Nr.
- Natūraliosios savybės apylinkės atspindėjimas
- Natūraliosios savybės apylinkės atspindėjimas
- Geodezinių matavimų atspindėjimas (aktyvo kadastrinis Nr.)
- Profesiniai matavimų atspindėjimas (aktyvo kadastrinis Nr.)

Statybinė infrastruktūra

- Rajoniniai keliai (dalis Nr.)
- Kiti keliai ir gatvės
- Pastatai

Mėšalai

- Valstybinės reikšmės miškai
- Kiti miškai

Žemėnauda

- Vandens telkinys

Klaipėdos apskr.
 Šilutės r. sav.

VIETA SUDERINIMAMS

SUDERINTA
 Lietuvos Respublikos
 savivaldybės administracijos
 Klaipėdos rajono savivaldybės
 administracijos
 Klaipėdos miesto savivaldybės
 administracijos

SUDERINTA
 Lietuvos Respublikos
 savivaldybės administracijos
 Klaipėdos rajono savivaldybės
 administracijos

atamis
 Zamėnių g. 19B, Vilnius Tel.: +370 5 234 2450

1. Lietuvos Respublikos teritorijos M 1:10000 skalės teritorinis ortofotografinis žemėlapis ORTOLT
 2. Lietuvos Respublikos žemės sąrašas prie Žemės ūkio ministerijos, 2012-2015
 3. Lietuvos Respublikos teritorijos M 1:10000 geodeziniai duomenys rinkinys GDR10LT
 4. © Nacionalinė žemės sąrašo prie Žemės ūkio ministerijos, 2016

DUKUMENŲ SAUGINAI:
 1. NT kadastras. Aukšto lygio duomenys © VI Regijai centras, 2016
 2. Lietuvos Respublikos miškų valstybinis kadastrinis duomenys © Valstybinė miškų ūkio tarnyba, 2016

Amovės Nr.	Zamėnių g. 19B, Vilnius Tel.: +370 5 234 2450	Projekto pavadinimas	Klaipėdos rajono savivaldybės gyvenamųjų vietovių teritorijų ribų bei plotų nustatymo ir keitimo planas
TPV30/4	PV	2. Geodezijos	2017-04-04
03K/34/3	Geod. 1.2.1	2017-04-04	2017-04-04
GIS sk.	V. Čibulskis	2017-04-04	2017-04-04
Engo	Uždavimas	KLAIPĖDOS RAJONO SAVIVALDYBĖS ADMINISTRACIJOS DIREKTORIUS	
Šeimos įrašas	AS-7943-181489/4	Legos	Legos
		1	4