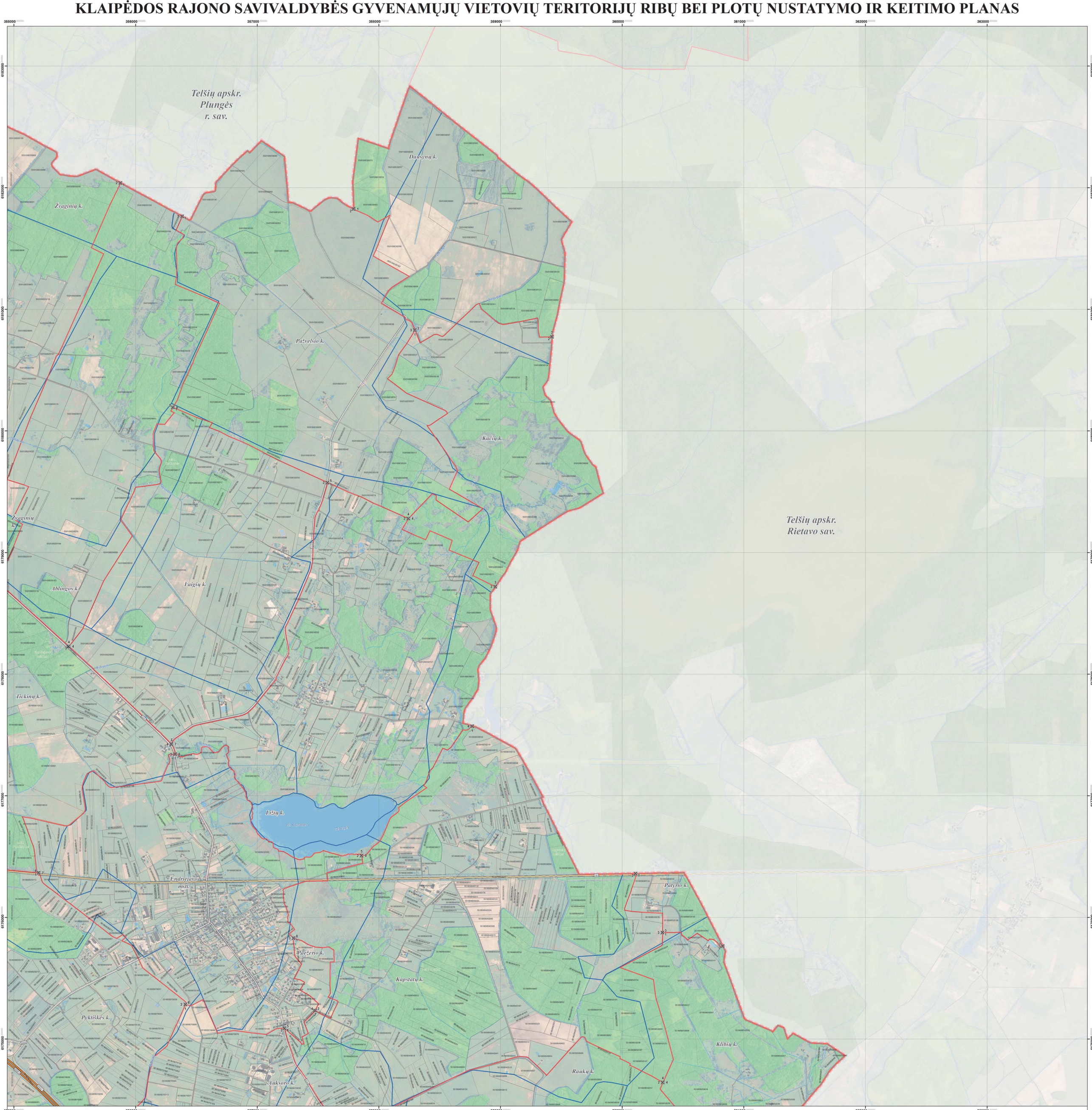
KLAIPĖDOS RAJONO SAVIVALDYBĖS GYVENAMŲJŲ VIETOVIŲ TERITORIJŲ RIBŲ BEI PLOTŲ NUSTATYMO IR KEITIMO PLANAS



LAPŲ IŠDĖSTYMO SCHEMA



PROJEKTĄ ĮGYVENDINA KLAIPĖDOS RAJONO SAVIVALDYBĖS ADMINISTRACIJA

PROJEKTĄ RENGIA UAB „ATAMIS"

SUTARTINIAI ŽENKLAI

- Klaipėdos rajono savivaldybės administracinė riba
- Apskričių administracinės ribos
- Aplinkinių savivaldybių administracinės ribos
- Nustatomos ir keičiamos gyvenamųjų vietovių teritorijų ribos
- Teisės aktų nustatyta tvarka nepatvirtintos (sąlyginės) ir esamos gyvenamųjų vietovių teritorijų ribos
- Gyvenamosios vietovės teritorijos ribos aprašymo posūkio taškas, taško Nr.

Nekilnojamojo turto registre įregistruoti sklypai

55440005073O	Geodeziškai matuoti sklypai (sklypo kadastrinis Nr.)
55440005086I	Preliminariai matuoti sklypai (sklypo kadastrinis Nr.)

Nekilnojamojo turto registre neįregistruoti sklypai

55520009000O	Geodeziškai matuoti sklypai (sklypo kadastrinis Nr.)
55130005020I	Preliminariai matuoti sklypai (sklypo kadastrinis Nr.)

Susisiekimo infrastruktūra

- (A13) Magistraliniai keliai (kelio Nr.)
- (176) Krašto keliai (kelio Nr.)
- (3013) Rajoniniai keliai (kelio Nr.)
- Kiti keliai ir gatvės
- Pastatai

Miškai

- Valstybinės reikšmės miškai
- Kiti miškai

Žemėnauda

- Vandenų teritorijos

1994 metų Lietuvos koordinačių sistema LKS-94

KARTOGRAFINIS PAGRINDAS:

1. Lietuvos Respublikos teritorijos M 1:10000 skaitmeninis rastrinis ortofotografinis žemėlapis ORT10LT © NŽT © Nacionalinė žemės tarnyba prie Žemės ūkio ministerijos, 2012-2013
2. Lietuvos Respublikos teritorijos M1:10000 georeferencinis duomenų rinkinys GDR10LT © NŽT © Nacionalinė žemės tarnyba prie Žemės ūkio ministerijos, 2016

DUOMENŲ ŠALTINIAI:

1. NT kadastro, Adresų registro duomenys © VĮ Registrų centras, 2016
2. Lietuvos Respublikos miškų valstybės kadastro duomenys © Valstybinė miškų tarnyba, 2016

0 125 250 500 750 1 000 Metrai

VIETA SUDERINIMAMS

SUDERINTA
Lietuvos Respublikos susisiekimo ministerijos 2017-01-23 rašto Nr. 02-2994
Plėtros ir tarptautinių ryšių departamento Plėtros ir inovacijų skyriaus vyriausiasis specialistas
Evaldas Savickas

SUDERINTA
Lietuvos Respublikos Žemės ūkio ministerijos 2017-02-15 rašto Nr. 17-2130/17(1.10.5)
Žemės ir išteklių politikos departamento Nekilnojamojo turto kadastro, geodezijos ir kartografijos skyriaus vyr. specialistė
Palmira Pečiūnienė

SUDERINTA
Valstybės įmonė Registrų centras
Adresų registro departamento viršininkas
Kipras Mensevičius
2017-02-27

Atsmto Nr.	atamis Žirmūnų g. 139, Vilnius Tel.: (8-5) 27 28 33 33				Projekto pavadinimas: Klaipėdos rajono savivaldybės gyvenamųjų vietovių teritorijų ribų bei plotų nustatymo ir keitimo planas
TPV0034	PV	Ž. Grabauskas		2017.04	Brėžinio pavadinimas: Sprendiniai. Endriejavo seniūnija
IGKV-543	Geodez.	S. Zabitis		2017.04	
	GIS inž.	V. Ulenskas		2017.04	M 1:10000
Etapas	Užsakovas: KLAIPĖDOS RAJONO SAVIVALDYBĖS ADMINISTRACIJOS DIREKTORIUS				Brėžinio žymuo: AS-79/AT-16T-889/4
					Lapas 2 / Lapų 4