MOLĖTŲ RAJONO GYVENAMŲJŲ VIETOVIŲ TERITORIJŲ RIBŲ NUSTATYMO IR PAVADINIMŲ TVARKYMO PLANAS

SPRENDINIAI. JONIŠKIO SENIŪNIJA. M1:10 000

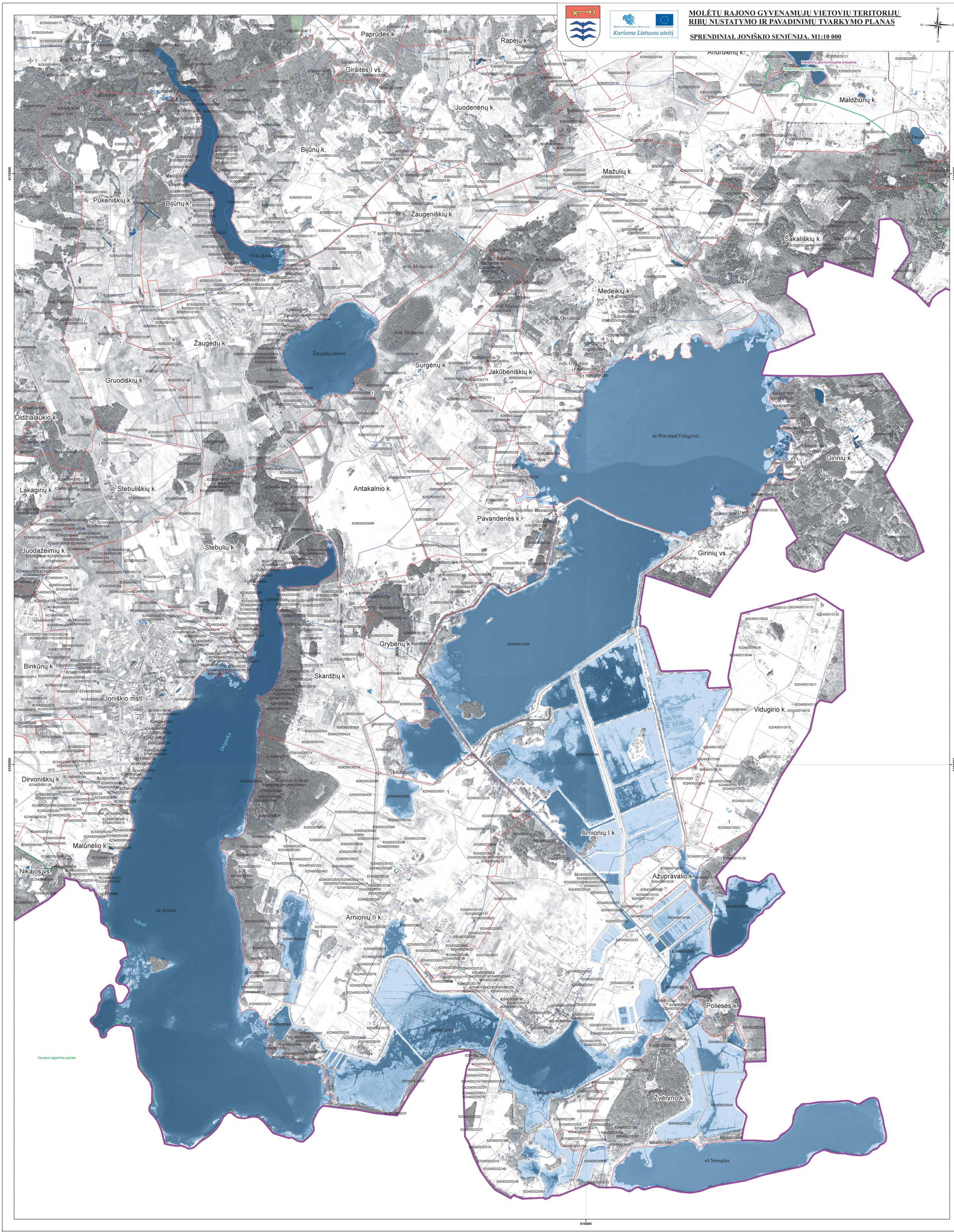

SUTARTINIAI ŽENKLAI

Ribos

- Molėtų rajono savivaldybės riba
- Sklypo riba
- Teisės aktų nustatyta tvarka nepatvirtintos (sąlyginės) ir esamos gyvenamųjų vietovių teritorijų ribos
- Nustatomos gyvenamųjų vietovių teritorijų ribos

Kiti sutartiniai ženklai

- Ribos aprašymo pradžios taškas
- Upė, upelis, kanalas
- Krašto kelias
- Rajoninis kelias
- Vietinis kelias, gatvė
- Vandens telkinys
- Pelkė
- Valstybinis miškas
- Draustinis
- *Alantos k.* - Gyvenamosios vietovės pavadinimas

SUDERINTA:

SUDERINTA
Valstybės įmonė Registrų centras
Adresų registro departamento viršininkas
Kipras Menševičius
2015 – gruodžio 22 d.

Suderinta
Lietuvos Respublikos
Vyriausybės atstovo
2015-12-23 raštu Nr. 4-2-3241(LR)
Paštuvos ir teritorijų planavimo departamento
Vyriausiojo specialisto
Edvinas Savickas

SUDERINTA
Lietuvos Respublikos
Žemės ūkio ministerijos
2015-12-17
raštu Nr. 2K-5725(12.14.5)
Žemės ir miškų politikos departamento
Nekilnojamojo turto ir žemės ūkio, Pasėdžiojos ir kaimo plėtros skyriaus specialistė
Palmira Petkūnienė

Lapų išdėstymo schema

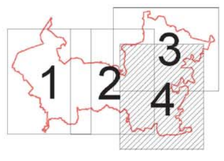

0,2 0,1 0 0,2 0,4 0,6 0,8 Kilometers

Lietuvos koordinačių sistema LKS94, 1994 m.
GDB10LT© Nacionalinė žemės tarnyba prie ŽŪM, 2012 m.
ORT10LT© Nacionalinė žemės tarnyba prie ŽŪM, 2009 m.
VĮ "Registrų centras", 2013 m.

Atestato/ Pažymėjimo Nr. 1650	PAN PROJEKTAS Uždara akcinė bendrovė, RESPUBLIKOS G. 38, PANEVĖŽYS, TEL./FAKS: 45 58 1875			MOLĖTŲ RAJONO GYVENAMŲJŲ VIETOVIŲ TERITORIJŲ RIBŲ NUSTATYMO IR PAVADINIMŲ TVARKYMO PLANAS	
A100	PV	E. Klimavičienė	2014 06	JONIŠKIOSENIŪNIJA. M1:10 000	Laida 0
A100	Architektė	E. Klimavičienė	2014 06		
	Atsakingoji vykdytoja	R. Pratusytė	2014 06		
2M-M-153	Matininkas - ekspertas	V. Dulkė	2014 06		
	GIS specialistė	G. Dubrovinienė	2014 06		
	Planavimo organizatorius: Molėtų rajono savivaldybės administracijos direktorius, į.k.188712799			P/0971-P-III-08	Lapas 4 / Lapų 4