MOLĖTŲ RAJONO GYVENAMŲJŲ VIETOVIŲ TERITORIJŲ RIBŲ NUSTATYMO IR PAVADINIMŲ TVARKYMO PLANAS

SPRENDINIAI. JONIŠKIO SENIŪNIJA. M1:10 000

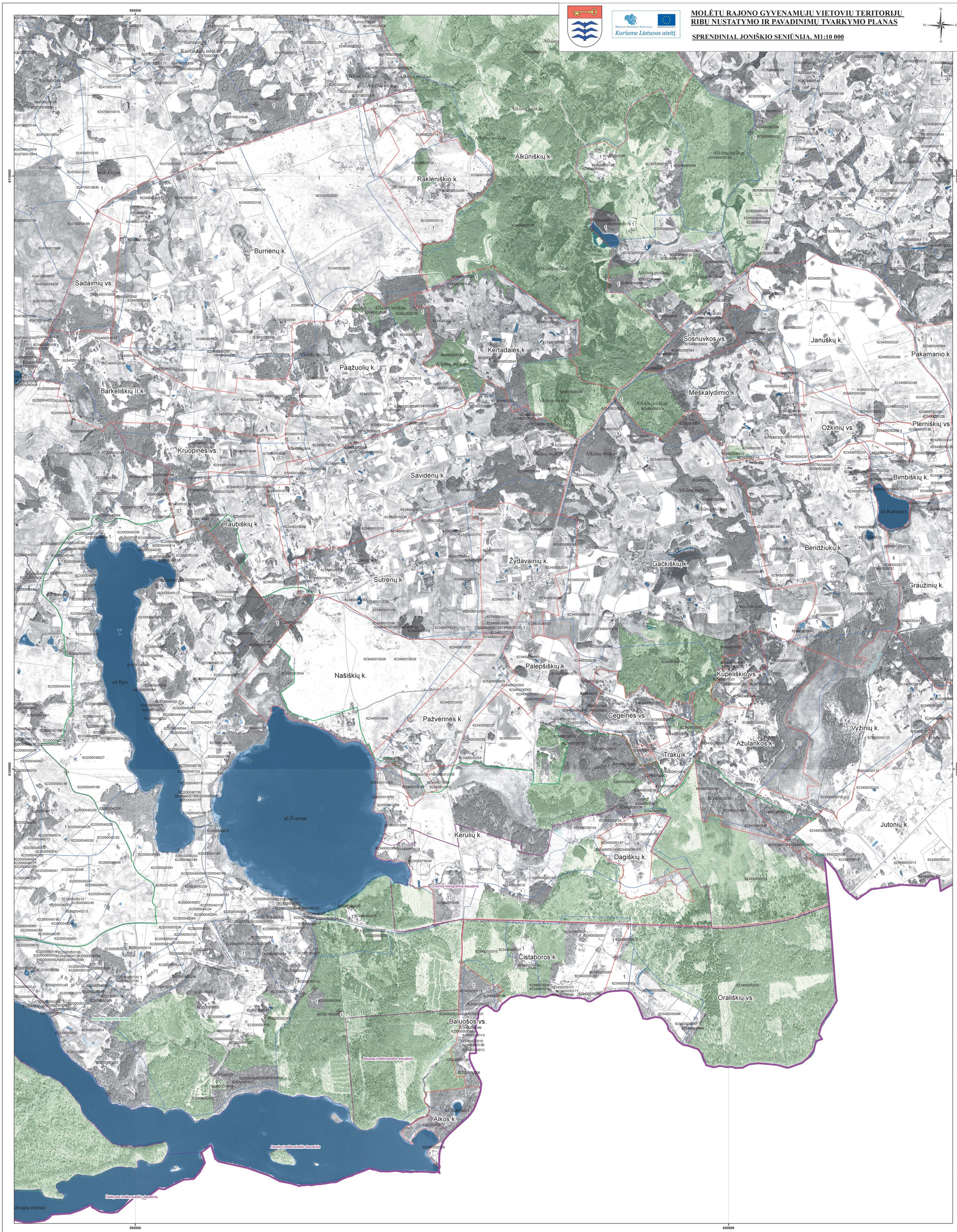

SUTARTINIAI ŽENKLAI

Ribos

- Molėtų rajono savivaldybės riba
- Sklypo riba
- Teisės aktų nustatyta tvarka nepatvirtintos (sąlyginės) ir esamos gyvenamųjų vietovių teritorijų ribos
- Nustatomos gyvenamųjų vietovių teritorijų ribos

Kiti sutartiniai ženklai

- Ribos aprašymo pradžios taškas
- Upė, upelis, kanalas
- Krašto kelias
- Rajoninis kelias
- Vietinis kelias, gatvė
- Vandens telkinys
- Pelkė
- Valstybinis miškas
- Draustinis

Alantos k. - Gyvenamosios vietovės pavadinimas

SUDERINTA:

SUDERINTA
Valstybės įmonė Registrų centras
Adresų registro departamento viršininkas
Kipras Menševikas
2015 – gruodžio – 15 d.

SUDERINTA
Lietuvos Respublikos Žemės ūkio ministrijos raštu Nr. 2-7-5729/12-1495 2015-12-17
Žemės ir žemės naudojimo politikos departamento Nekilnojamojo turto valstybės kadastro, geodezijos ir kartografijos skyriaus vyr. specialistė
Palmira Petrulienė

Suderinta
Lietuvos Respublikos ...
Valstybinė ...
Valstybės ...
Eugenijus Savickas

Lapų išdėstymo schema

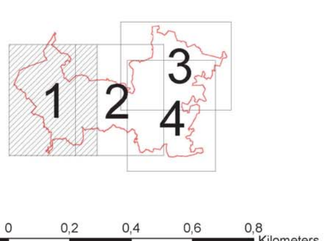

Lietuvos koordinačių sistema LKS94, 1994 m.
GDB10LT© Nacionalinė žemės tarnyba prie ŽŪM, 2012 m.
ORT10LT© Nacionalinė žemės tarnyba prie ŽŪM, 2009 m.
VĮ "Registrų centras", 2013 m.

Atestato/ Pažymėjimo Nr.	PANPROJEKTAS Uždara akcinė bendrovė, RESPUBLIKOS G. 38, PANEVĖŽYS, TEL./FAKS: 45 58 1875			MOLĖTŲ RAJONO GYVENAMŲJŲ VIETOVIŲ TERITORIJŲ RIBŲ NUSTATYMO IR PAVADINIMŲ TVARKYMO PLANAS	
1650					Laida
A100	PV	E. Klimavičienė	2014 06	JONIŠKIO SENIŪNIJA. M1:10 000	0
A100	Architektė	E. Klimavičienė	2014 06		
	Atsakingoji vykdytoja	R. Pratusytė	2014 06		
2M-M-153	Matininkas - ekspertas	V. Dulkė	2014 06		
	GIS specialistė	G. Dubrovinienė	2014 06		
	Planavimo organizatorius: Molėtų rajono savivaldybės administracijos direktorius, j.k.188712799			P/0971-P-III-08	Lapas / Lapų: 4