MOLĖTŲ RAJONO SAVIVALDYBĖS GYVENAMŲJŲ VIETOVIŲ TERITORIJŲ RIBŲ NUSTATYMO IR PAVADINIMŲ TVARKYMO PLANAS

ČIULĖNŲ SENIŪNIJA. M1:10 000

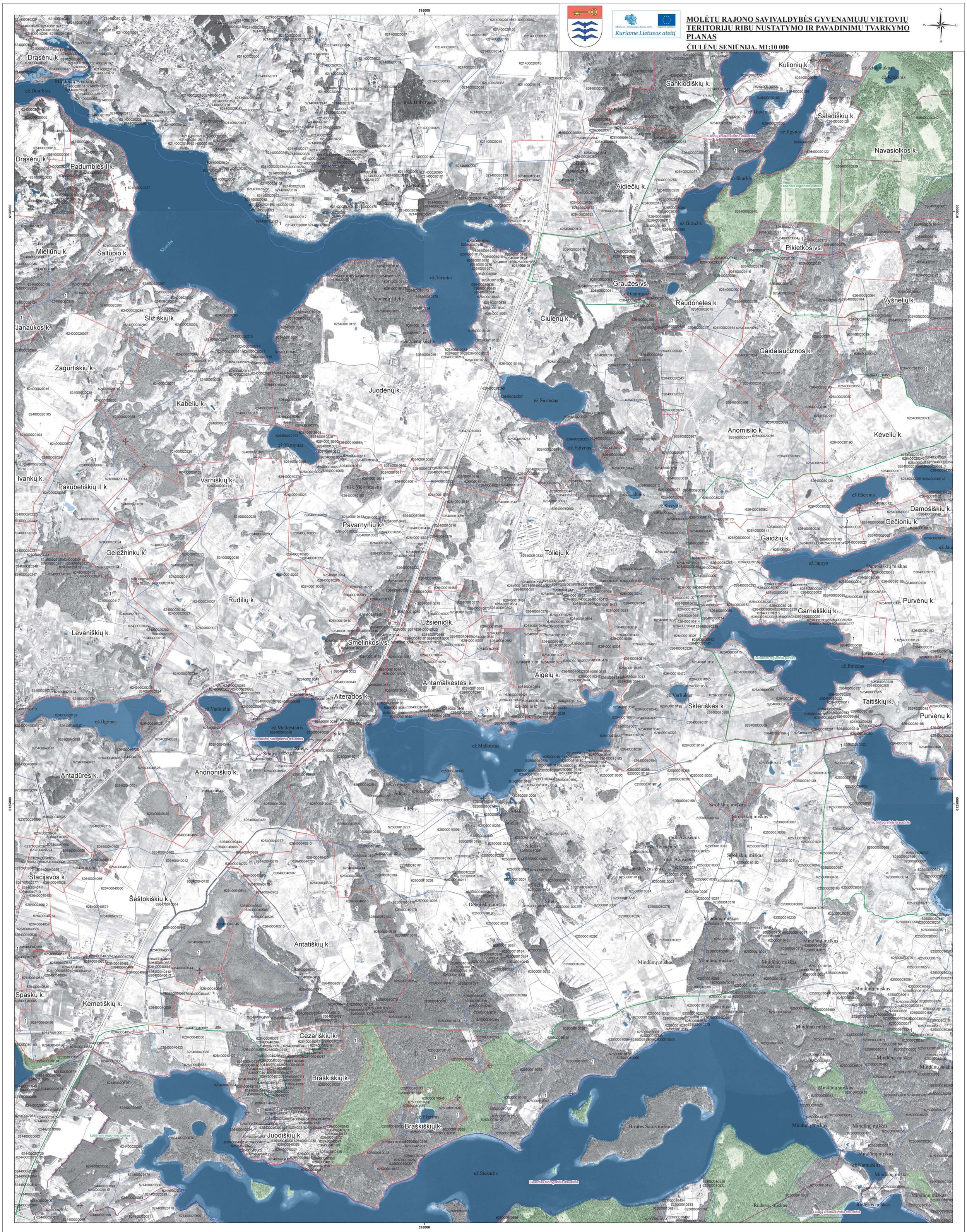

SUTARTINIAI ŽENKLAI

Ribos

- Molėtų rajono savivaldybės riba
- Sklypo riba
- Teisės aktų nustatyta tvarka nepatvirtintos (sąlyginės) ir esamos gyvenamųjų vietovių teritorijų ribos
- Nustatomos gyvenamųjų vietovių teritorijų ribos

Kiti sutartiniai ženklai

- Ribos aprašymo pradžios taškas
- Upė, upelis, kanalas
- Krašto kelias
- Rajoninis kelias
- Vietinis kelias, gatvė
- Vandens telkinys
- Pelkė
- Valstybinis miškas
- Draustinis

Alantos k. - Gyvenamosios vietovės pavadinimas

SUDERINTA:

SUDERINTA
Valstybės įmonė Registrų centras
Adresų registro departamento viršininkas
Kipras Menševičius
2015 – gruodžio 22 d.

SUDERINTA
Lietuvos Respublikos Žemės ūkio ministerijos
raštu Nr. 2R-5729(12.19.5) 2015-12-17
Žemės ir žemės politikos departamento
Nekilnojamojo turto rinkos ir geodezijos
skyriaus specialistė
Palmira Petrauskienė

Suderinta
Lietuvos Respublikos
vyriausiojo architekto
Pilietinės ir teritorijų
viešosios saugos
Vyriausioji specialistė
Eugenijus Savickas

Lapų išdėstymo schema

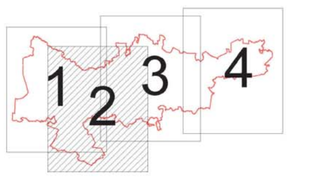

0,2 0,1 0 0,2 0,4 0,6 0,8 Kilometers

Lietuvos koordinačių sistema LKS94, 1994 m.
GDB10LT© Nacionalinė žemės tarnyba prie ŽŪM, 2012 m.
ORT10LT© Nacionalinė žemės tarnyba prie ŽŪM, 2009 m.
VĮ "Registrų centras", 2013 m.

Atestato/ Pažymėjimo Nr.	PANPROJEKTAS Uždara akcinė bendrovė, RESPUBLIKOS G. 38, PANEVĖŽYS, TEL./FAKS: 45 58 1875				MOLĖTŲ RAJONO SAVIVALDYBĖS GYVENAMŲJŲ VIETOVIŲ TERITORIJŲ RIBŲ NUSTATYMO IR PAVADINIMŲ TVARKYMO PLANAS		
1650							Laida
A100	PV	E. Klimavičienė		2014	ČIULĖNŲ SENIŪNIJA. M1:10 000		0
A100	Architektė	E. Klimavičienė		2014			
	Atsakingoji vykdytoja	R. Pratusytė		2014			
2M-M-153	Matininkas - ekspertas	V. Dulkė		2014			
	GIS specialistė	G. Dubrovinienė		2014			
	Planavimo organizatorius: Molėtų rajono savivaldybės administracijos direktorius, j.k.188712799				P/0971-P-III-04	Lapas 2	Lapų 4