MOLĖTŲ RAJONO SAVIVALDYBĖS GYVENAMŲJŲ VIETOVIŲ TERITORIJŲ RIBŲ NUSTATYMO IR PAVADINIMŲ TVARKYMO PLANAS

BALNINKŲ SENIŪNIJA M1:10 000

Kuriame Lietuvos ateitį

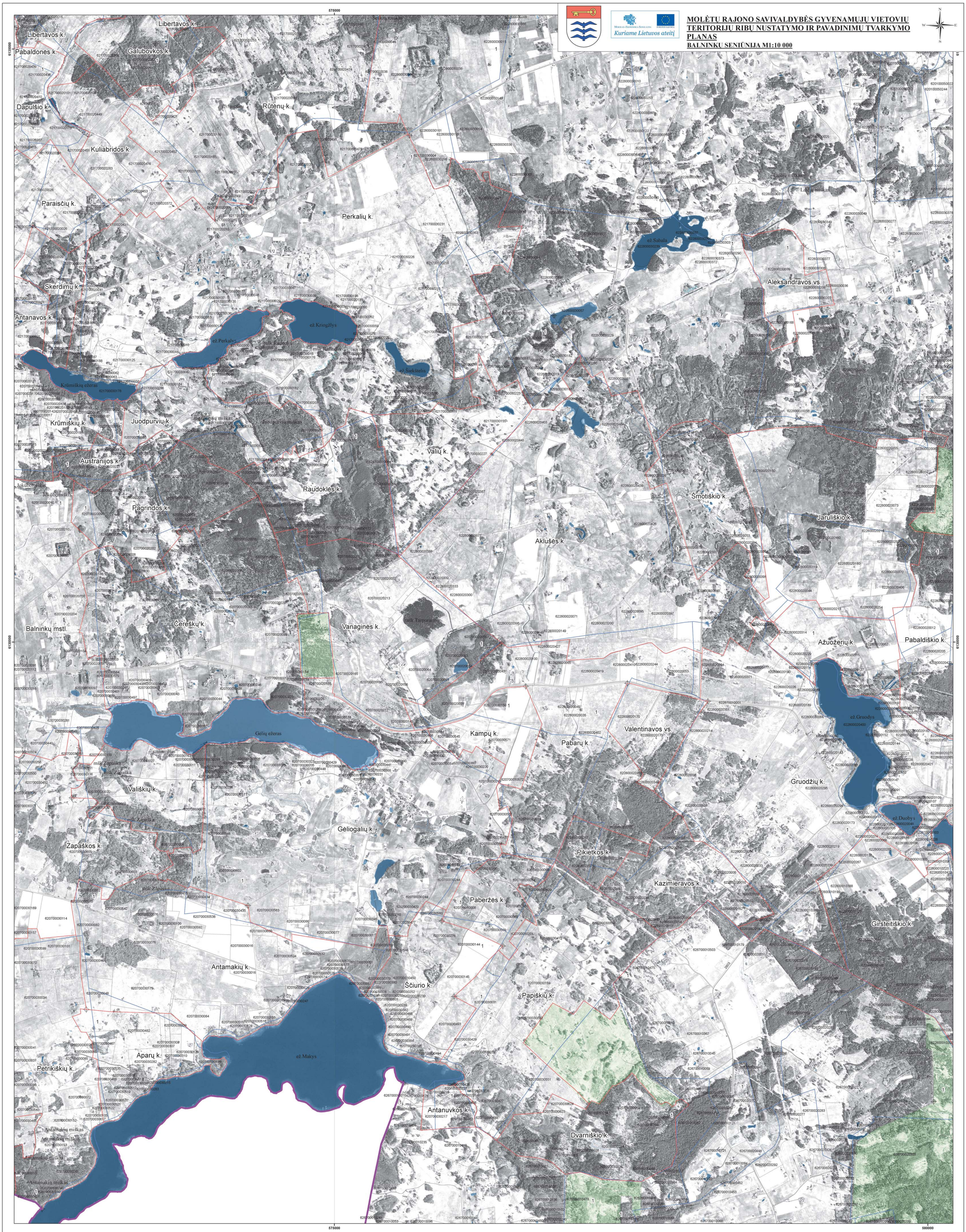

SUTARTINIAI ŽENKLAI

Ribos

- Molėtų rajono savivaldybės riba
- Sklypo riba
- Teisės aktų nustatyta tvarka nepatvirtintos (sąlyginės) ir esamos gyvenamųjų vietovių teritorijų ribos
- Nustatomos gyvenamųjų vietovių teritorijų ribos

Kiti sutartiniai ženklai

- Ribos aprašymo pradžios taškas
- Upė, upelis, kanalas
- Krašto kelias
- Rajoninis kelias
- Vietinis kelias, gatvė
- Vandens telkinys
- Pelkė
- Valstybinis miškas
- Draustinis

Alantos k. - Gyvenamosios vietovės pavadinimas

SUDERINTA:

SUDERINTA
Valstybės įmonė Registrų centras
Adresų registro departamento viršininkas
Kipras Menševičius
2015 – gruodžio – 15 d.

SUDERINTA
Lietuvos Respublikos Žemės ūkio ministerijos
raštu Nr. 2A-5325(12.445) 2015-12-17
Žemės ir žemėtvarkos departamento Nekilnojamojo turto ir kartografijos skyriaus vyr. specialistas
Palmira Pečiulaitienė

Suderinta
Lietuvos Respublikos ...
Valstybės ... departamento
Vyriausiojo specialisto
Eugenijus Savickas

Lapų išdėstymo schema

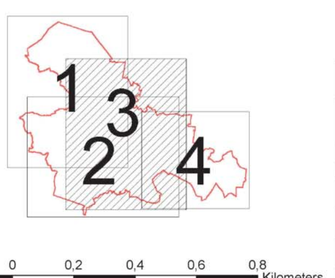

Lietuvos koordinačių sistema LKS94, 1994 m.
GDB10LT© Nacionalinė žemės tarnyba prie ŽŪM, 2012 m.
ORT10LT© Nacionalinė žemės tarnyba prie ŽŪM, 2009 m.
VĮ "Registrų centras", 2013 m.

Atestato/ Pažymėjimo Nr.	PANPROJEKTAS Uždara akcinė bendrovė, RESPUBLIKOS G. 38, PANEVĖŽYS, TEL./FAKS: 45 58 1875			MOLĖTŲ RAJONO SAVIVALDYBĖS GYVENAMŲJŲ VIETOVIŲ TERITORIJŲ RIBŲ NUSTATYMO IR PAVADINIMŲ TVARKYMOPLANAS	
1650					
A100	PV	E. Klimavičienė	2014	BALNINKŲ SENIŪNIJA M1:10 000	Laida 0
A100	Architektė	E. Klimavičienė	2014		
	Atsakingoji vykdytoja	R. Pratusytė	2014		
2M-M-153	Matininkas - ekspertas	V. Dulkė	2014		
	GIS specialistė	G. Dubrovinienė	2014		
	Planavimo organizatorius: Molėtų rajono savivaldybės administracijos direktorius, j.k.188712799			P/0971-P-III-02	Lapas 3 / Lapų 4