MOLĖTŲ RAJONO SAVIVALDYBĖS GYVENAMŲJŲ VIETOVIŲ TERITORIJŲ RIBŲ NUSTATYMO IR PAVADINIMŲ TVARKYMO PLANAS

BALNINKŲ SENIŪNIJA M1:10 000

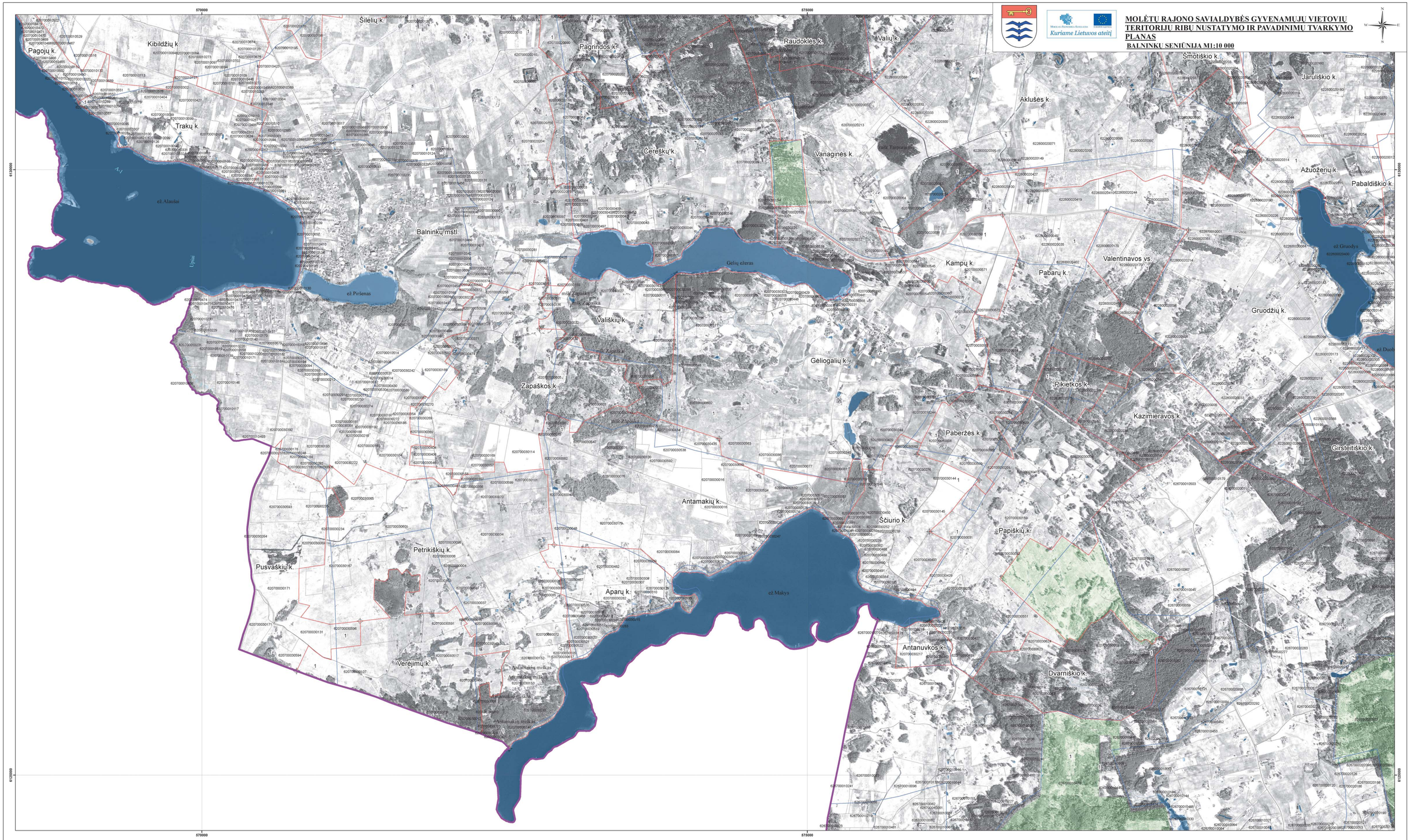

SUTARTINIAI ŽENKLAI

Ribos

- Molėtų rajono savivaldybės riba
- Sklypo riba
- Teisės aktų nustatyta tvarka nepatvirtintos (sąlyginės) ir esamos gyvenamųjų vietovių teritorijų ribos
- Nustatomos gyvenamųjų vietovių teritorijų ribos

Kiti sutartiniai ženklai

- Ribos aprašymo pradžios taškas
- Upė, upelis, kanalas
- Krašto kelias
- Rajoninis kelias
- Vietinis kelias, gatvė
- Vandens telkinys
- Pelkė
- Valstybinis miškas
- Draustinis
- *Alantos k.* Gyvenamosios vietovės pavadinimas

SUDERINTA:

SUDERINTA
Valstybės įmonė Registrų centras
Adresų registro departamento viršininko
Algiras Monsevičius
2006-

SUDERINTA
Lietuvos Respublikos Aplinkos ministerija
2005-12-17
raštu Nr. AA-5782(12.10-5)
Žemės ir Teritorijų sutvarkymo departamento
Nekilnojamosios gamtinės vertės skyriaus
vyriausiojo specialisto
Palmira Paulauskienė

Suderinta
Lietuvos Respublikos
Žemės ūkio ministerija
2006-12-18 raštu Nr. 3-2-1-1-2-2-2006-1-1
Paulius Savickas

Lapų išdėstymo schema

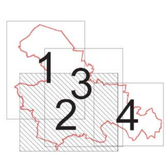

0.2 0.1 0 0.2 0.4 0.6 0.8 Kilometers

Lietuvos koordinačių sistema LKS94, 1994 m.
GDB10LTO Nacionalinė žemės tarnyba prie ŽŪM, 2012 m.
ORT10LTO Nacionalinė žemės tarnyba prie ŽŪM, 2009 m.
VĮ "Registrų centras", 2013 m.

Atestato/ Pažymėjimo Nr.					
1650	PANPROJEKTAS, UAB "Utsira"			MOLĖTŲ RAJONO SAVIVALDYBĖS GYVENAMŲJŲ VIETOVIŲ TERITORIJŲ RIBŲ NUSTATYMO IR PAVADINIMŲ TVARKYMO PLANAS	
	RESPUBLIKOS G. 38, PANEVĖŽYS, TEL./FAKS: 45 58 1875				
A100	PV	E. Klimavičienė	2014	BALNINKŲ SENIŪNIJA M1:10 000	Laida 0
A100	Architektė	E. Klimavičienė	2014		
2M-M-153	Atsakingoji vykdytoja	R. Pratusytė	2014		
	Matininkas - ekspertas	V. Dulkė	2014		
	GIS specialistė	G. Dubrovinienė	2014		
	Planavimo organizatorius: Molėtų rajono savivaldybės administracijos direktorius, j.k.188712799			P/0971-P-III-02	Lapas 2 / Lapų 4