Buveinių apsaugai svarbių teritorijų sąrašo
1 priedas

Gandingos apylinkės (LTPLU0013)

Plotas 255.35 ha

Plungės raj. savivaldybė

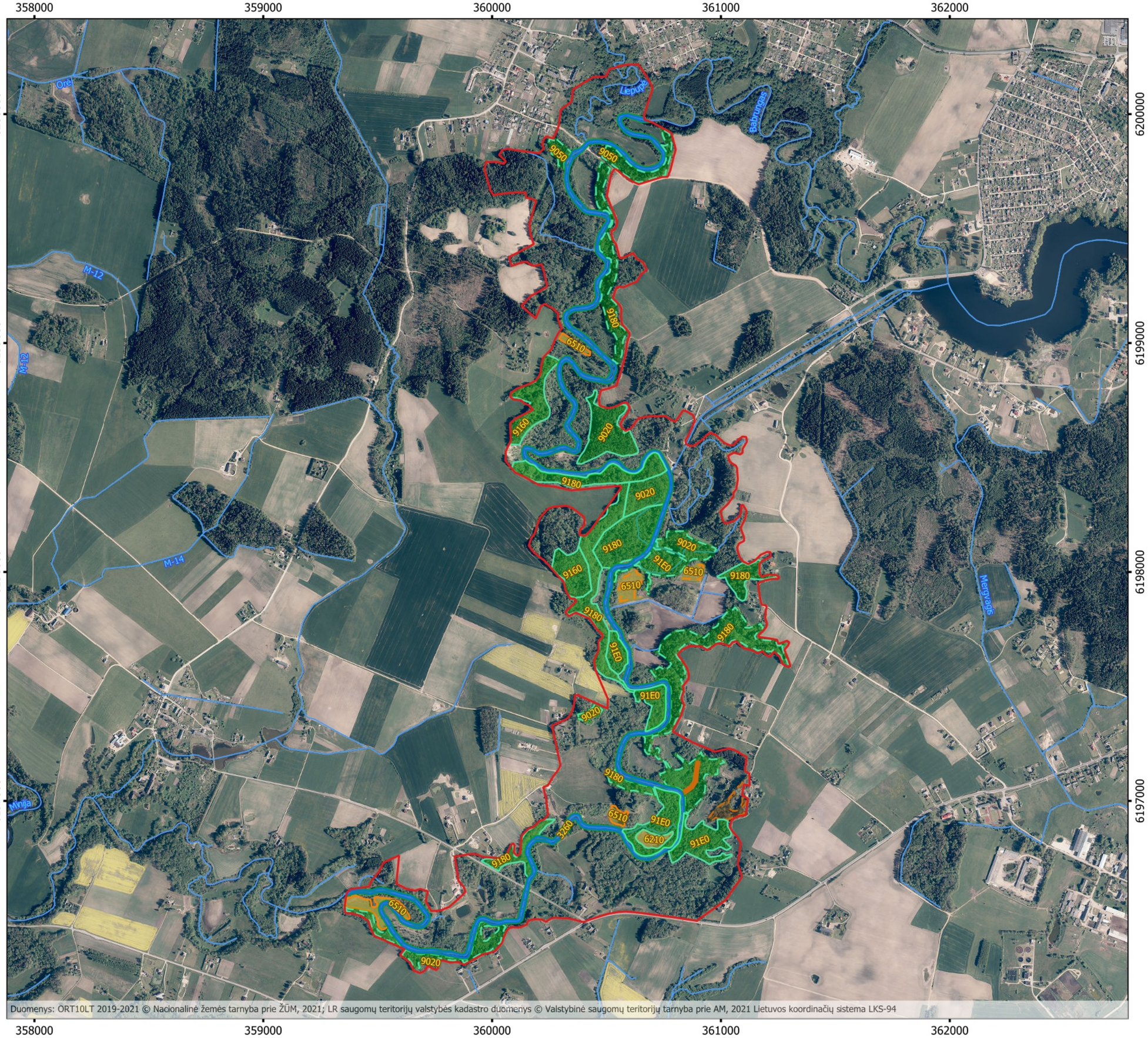

Duomenys: ORT10LT 2019-2021 © Nacionalinė žemės tarnyba prie ŽŪM, 2021; LR saugomų teritorijų valstybės kadastro duomenys © Valstybinė saugomų teritorijų tarnyba prie AM, 2021 Lietuvos koordinačių sistema LKS-94

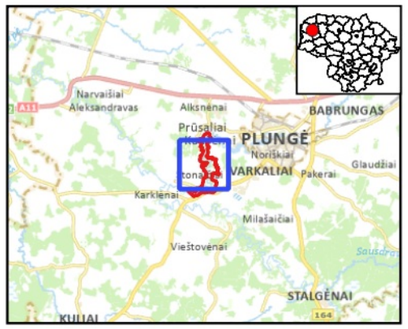

Sutartiniai ženklai

- BAST RIBOS
- BD II PRIEDO GYVŪNŲ RŪŠYS
- Ūdra
- Išsaugoti palankią būklę
- BD BUVEINĖS
- Pievų buveinės (plotai)
- Išsaugoti palankią būklę
- Atkurti palankią būklę
- 6210 Stepinės pievos
- 6510 Šienaujamos mezofitų pievos
- 7160 Nekalkingi šaltiniai ir šaltiniuotos pelkės
- Pelkių buveinės (linijos)
- Išsaugoti palankią būklę
- 7160 Nekalkingi šaltiniai ir šaltiniuotos pelkės
- Pelkių buveinės (plotai)
- Atkurti palankią būklę
- 7160 Nekalkingi šaltiniai ir šaltiniuotos pelkės
- Gėlųjų vandenų buveinės (plotai)
- Išsaugoti palankią būklę
- 3260 Upių sraunumos su kurklių bendrijomis
- Miškų buveinės
- Išsaugoti palankią būklę
- Atkurti palankią būklę
- 9020 Plačialapių ir mišrūs miškai
- 9050 Žolių turtingi eglynai
- 9160 Skroblynai
- 9180 Griovų ir šlaitų miškai
- 91E0 Aliuviniai miškai

Valstybinė saugomų teritorijų tarnyba prie Aplinkos ministerijos

200 0 200 400 600 800 m