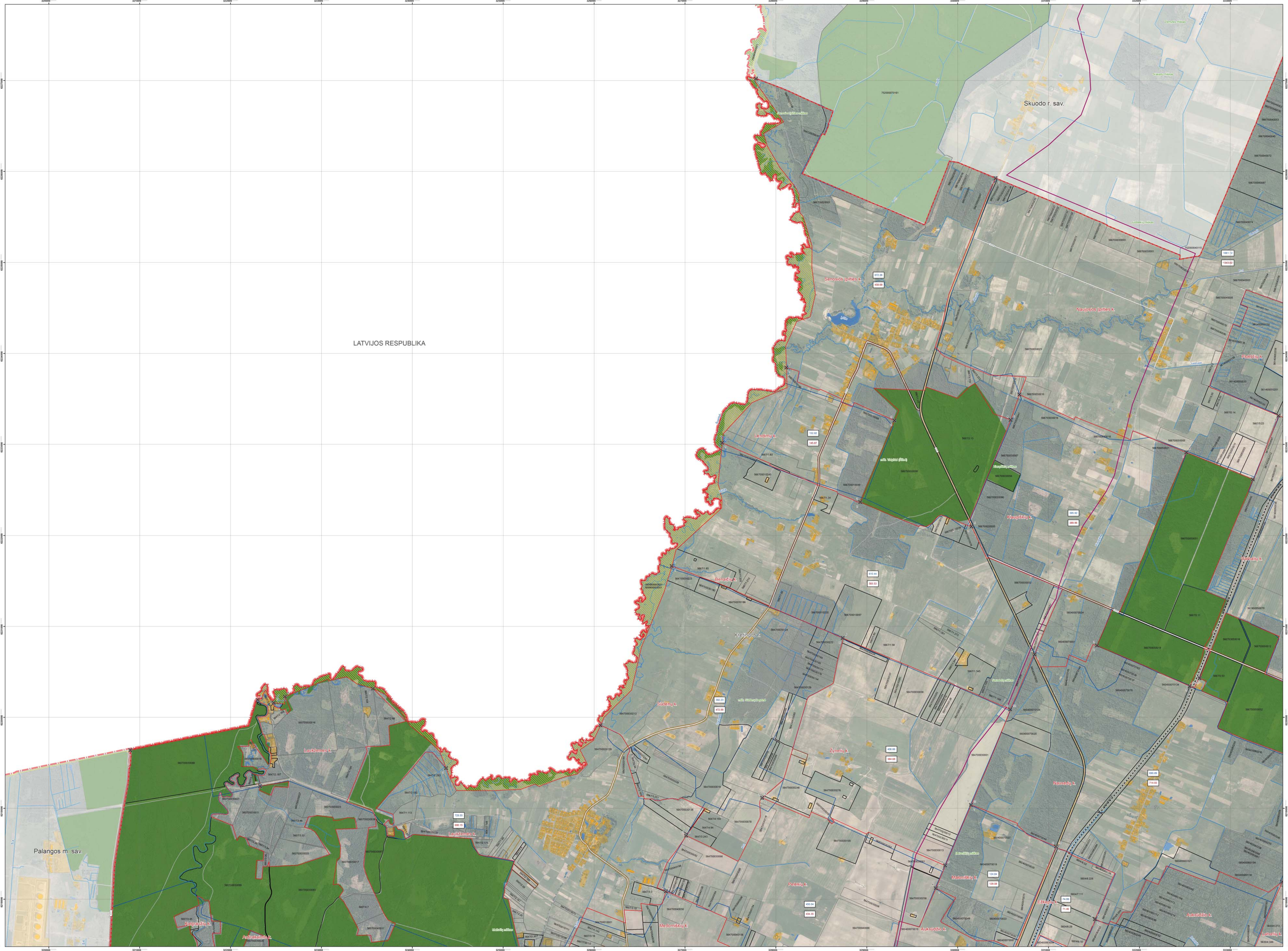

SUTARTINIAI ŽENKLAI

- Posūkio taškas
- Lietuvos Respublikos administracinė riba
- Pasienio juostos sklypo riba (kad. nr. 569866660001)
- Pasienio ruožo ribos (pagal LR nutarimą Dėl pasienio ruožo ribų ir valstybės sienos apsaugos zonos ribų bei Lietuvos Respublikos gyvenamųjų vietovių, priskirtų pasienio ruožui, sąrašą 2007m.)
- Kretingos rajono savivaldybės administracinė riba
- Esamos gyvenamųjų vietovių teritorijų ribos
- Nustatomos gyvenamųjų vietovių teritorijų ribos

Nekilnojamojo turto registre įregistruoti sklypai

- 324700010002 Geodeziškai matuoti sklypai (sklypo kadastrinis nr.)
- 324700010002 Preliminariai matuoti sklypai (sklypo kadastrinis nr.)

Nekilnojamojo turto registre neįregistruoti sklypai

- 324700010002 Geodeziškai matuoti sklypai (sklypo kadastrinis nr.)
- 324700010002 Preliminariai matuoti sklypai (sklypo kadastrinis nr.)

Susisiekimo infrastruktūra

- A13 Magistralinis kelias (kelio Nr.)
- 218 Krašto kelias (kelio Nr.)
- 2310 Rajoninis kelias (kelio Nr.)
- Kiti keliai ir gatvės
- Geležinkelis
- Pastatai

Miškai

- Valstybinės reikšmės miškai

Žemėnauda

- Užstatyta teritorija
- Vandenų teritorija
- Hidrografija

Plotai

- 887,23 ha Esamas gyvenamosios vietovės teritorijos plotas
- 1174,75 ha Naujai nustatomas gyvenamosios vietovės teritorijos plotas

1994 metų Lietuvos koordinačių sistema LKS-94

0 125 250 500 750 1.000 metrai

KRETINGOS RAJONO SAVIVALDYBĖS GYVENAMŲJŲ VIETOVIŲ TERITORIJŲ RIBŲ NUSTATYMO IR KEITIMO PLANAS

M 1:10000

Kuriame Lietuvos ateitį

LAPŲ IŠDĖSTYMO SCHEMA

1, 2, 3, 4, 5 — Darbėnų sen., Salantų miesto sen., Imbarės sen., Kūlupėnų sen., Kretingos sen., Kartenos sen., Kretingos miesto sen., Žalgirio sen., KRETINGOS R.

DERINIMO ŽYMOS

SUDERINTA
Lietuvos Respublikos vidaus reikalų ministerijos raštu Nr. 2016-05-03 ...
Evaldas Savickas

SUDERINTA
Lietuvos Respublikos žemės ūkio ministerijos raštu Nr. 2016-04-15
Palmira Petrulionienė

SUDERINTA
Valstybės įmonė Registrų centras
Adresų registro departamento viršininkas
Kipras Mensevičius
2016-...

Urbanistai

Projekto pavadinimas: KRETINGOS RAJONO SAVIVALDYBĖS GYVENAMŲJŲ VIETOVIŲ TERITORIJŲ RIBŲ NUSTATYMO IR KEITIMO PLANAS

Brėžinio pavadinimas: Sprendiniai. Gyvenamųjų vietovių ribų nustatymas Darbėnų seniūnija M 1:10000

Stadija	Užsakovas	Brėžinio žymuo	Lapas	Lapų
STP	Kretingos rajono savivaldybės administracijos direktorius	1402303	1	5