VILKAVIŠKIO RAJONO SAVIVALDYBĖS VIŠTYČIO SENIŪNIJOS KAIMO GYVENAMŲJŲ VIETOVIŲ TERITORIJŲ RIBŲ NUSTATYMO PLANAS

1:10000

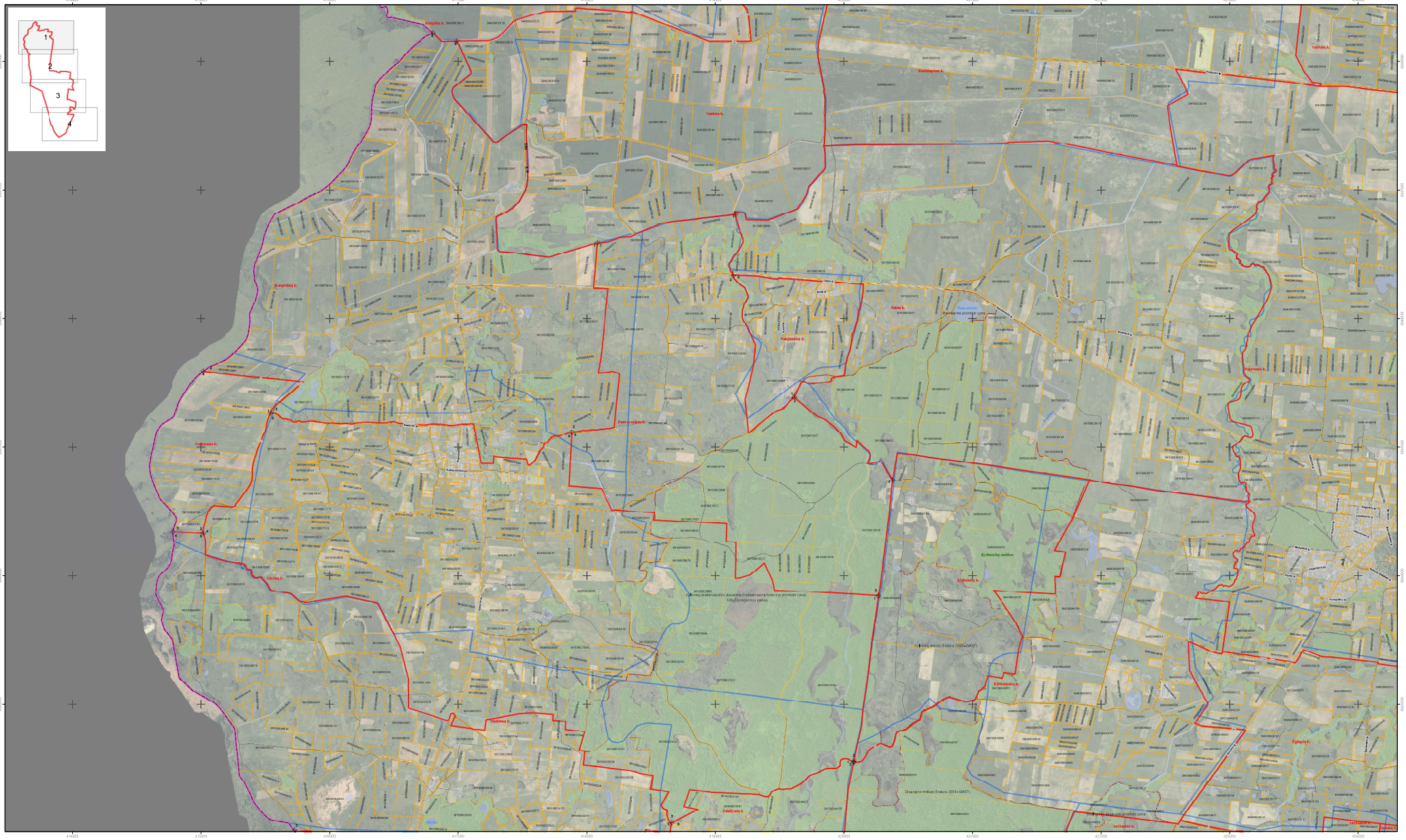

- Gyvenamosios vietovės teritorijos ribos aprašymo posukio taškas, taško Nr.
- Savivaldybės riba
- Esamos gyvenamųjų vietovių ribos
- Siūlomos gyvenamųjų vietovių ribos
- Geležinkeliai
- Kelias su danga, kelio numeris,danga ir kelio plotis
- Kelias su danga be kieto pagrindo, kelio numeris,danga ir kelio plotis
- Gruntkelių ir kelio plotis
- Lauko ir miško keliai ir kelio plotis
- Gatvės
- Dviračių ir pėsčiųjų takų, aleijų parkuose virš 5m pločio
- Kvartalinės miško įmijos
- Antžeminės aukštos įtampos linijos ir įtampa
- Antžeminės aukštos įtampos linijų atramos
- Hidrografija
- Miškai
- Užstatytos teritorijos
- Saugomos teritorijos
- Skėjų ribos

Mastelis 1 : 10 000

0 125 250 500 750 1,000 Meters

Kartografinės pagrindas:

Lietuvos Respublikos teritorijos M 1 : 10 000 georeferencinio pagrindo duomenų bazė GDB10LT.
© Nacionalinė žemės tarnyba prie Žemės ūkio ministerijos, 2016.

Lietuvos Respublikos teritorija M 1 : 10 000 skaitmeninio rastrinio ortofotografinio žemėlapio ORT10LT
© Nacionalinė žemės tarnyba prie Žemės ūkio ministerijos, 2013.

VĮ Registrų centro duomenys, 2016.

Matematinis kvadifikacijos patvirtinimas 2001-09-10 Nr. ZM-06-1434
Matematinis kvadifikacijos patvirtinimas 2001-09-19 Nr. ZM-06-1463

VALSTYBĖS ĮMONĖ REGISTRŲ CENTRAS Buitės g. 12/-2, LT-03124 Vilnius tel. (8 5) 2660211 info@registrucentras.lt				Užsakovas Vilkaviškio rajono savivaldybės administracija	
VILKAVIŠKIO RAJONO SAVIVALDYBĖS VIŠTYČIO SENIŪNIJOS GYVENAMŲJŲ VIETOVIŲ TERITORIJŲ RIBŲ NUSTATYMO PLANAS					
Parengė	Vardas, Pavardė	Parašas	Data	Lapas/Iš/Lapų	1/4
Direktorius	R. Sakalas				
Kadastro duomenų tvarkymo skyriaus vedėja	V. Labucienė				
Kadastro duomenų tvarkymo skyriaus GIS grupės vedėjas	A. Oginskis				
Kadastro specialistė diagnostė	S. Petrauskienė				