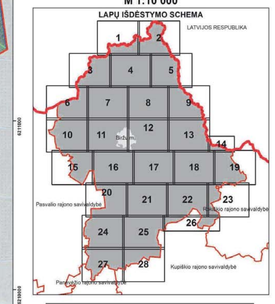
BIRŽŲ RAJONO SAVIVALDYBĖS TERITORIJOJE ESANČIŲ KAIMO GYVENAMŲJŲ VIETOVIŲ TERITORIJŲ RIBŲ NUSTATYMO PLANAS

M 1:10 000

LAPŲ IŠDĖSTYMO SCHEMA

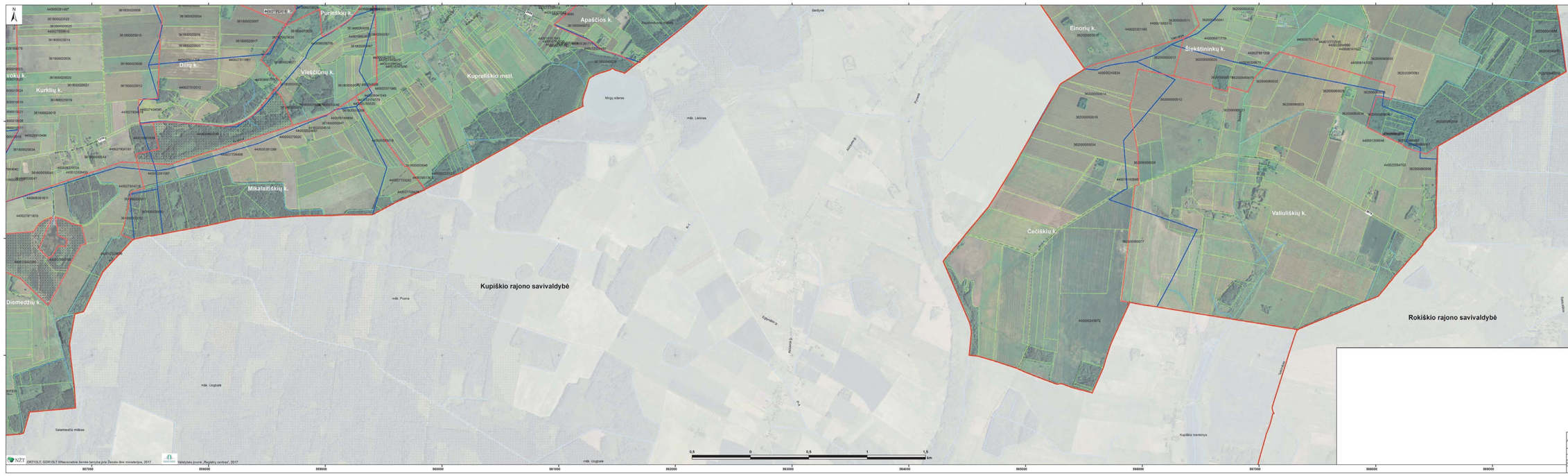


SUTARTINIAI ŽYMĖJIMAI

- siūloma gyvenamosios vietovės teritorijos riba
- esama gyvenamosios vietovės teritorijos riba
- sklypo riba
- valstybės siena
- savivaldybės riba
- geležinkelis
- kelias su danga
- žvyrkelis
- lauko ar miško kelias
- vandentakis
- valstybinės reikšmės miškas
- pasienio ruožas

SUDERINTA
Lietuvos Respublikos
valstybės sienos
tarpininkė
Pajūrio pasienio rinktinės
viršininkas
pulkininkas
Petras Putinavičius
2017-08-03

SUDERINTA
Valstybinė įmonė Registrų centras
Direktoriaus pavaduotojas
Kęstutis Mažeikis
2017-08-04



UAB „Zevgelis" Aleksoto g. 20, 01115 Vilnius, Kalnapilio g. 1, Vilnius Tel./faks.: (8 5) 215 3360	V. Žulio filma „Kompromisas" Tel./faks.: (8 37) 375 754	BIRŽŲ RAJONO SAVIVALDYBĖS TERITORIJOJE ESANČIŲ KAIMO GYVENAMŲJŲ VIETOVIŲ TERITORIJŲ RIBŲ NUSTATYMO PLANAS		
23063	Proj. vadovas	N. Gerdvilis	2017-06-26	Laida
	Vyr.kraštot.	Dr. G. Sakalauskienė	2017-06-26	1
	Vyr.kraštot.	A. Jankauskas	2017-06-26	M 1:10 000
BP	Užsakovas: Biržų rajono savivaldybės administracija			Lapas / Lapų sk. 26 / 28

NŽT GEOTIKLT, GDR10LT ©Nacionalinė žemės tarnyba prie Žemės ūkio ministerijos, 2017
Valstybės įmonė „Registrų centras", 2017

557000 558000 559000 560000 561000 562000 563000 564000 565000 566000 567000 568000 569000