PRIENŲ RAJONO SAVIVALDYBĖS MIESTŲ, MIESTELIŲ, KAIMŲ, VIENSĖDŽIŲ RIBŲ SPECIALUSIS PLANAS

M 1:10000

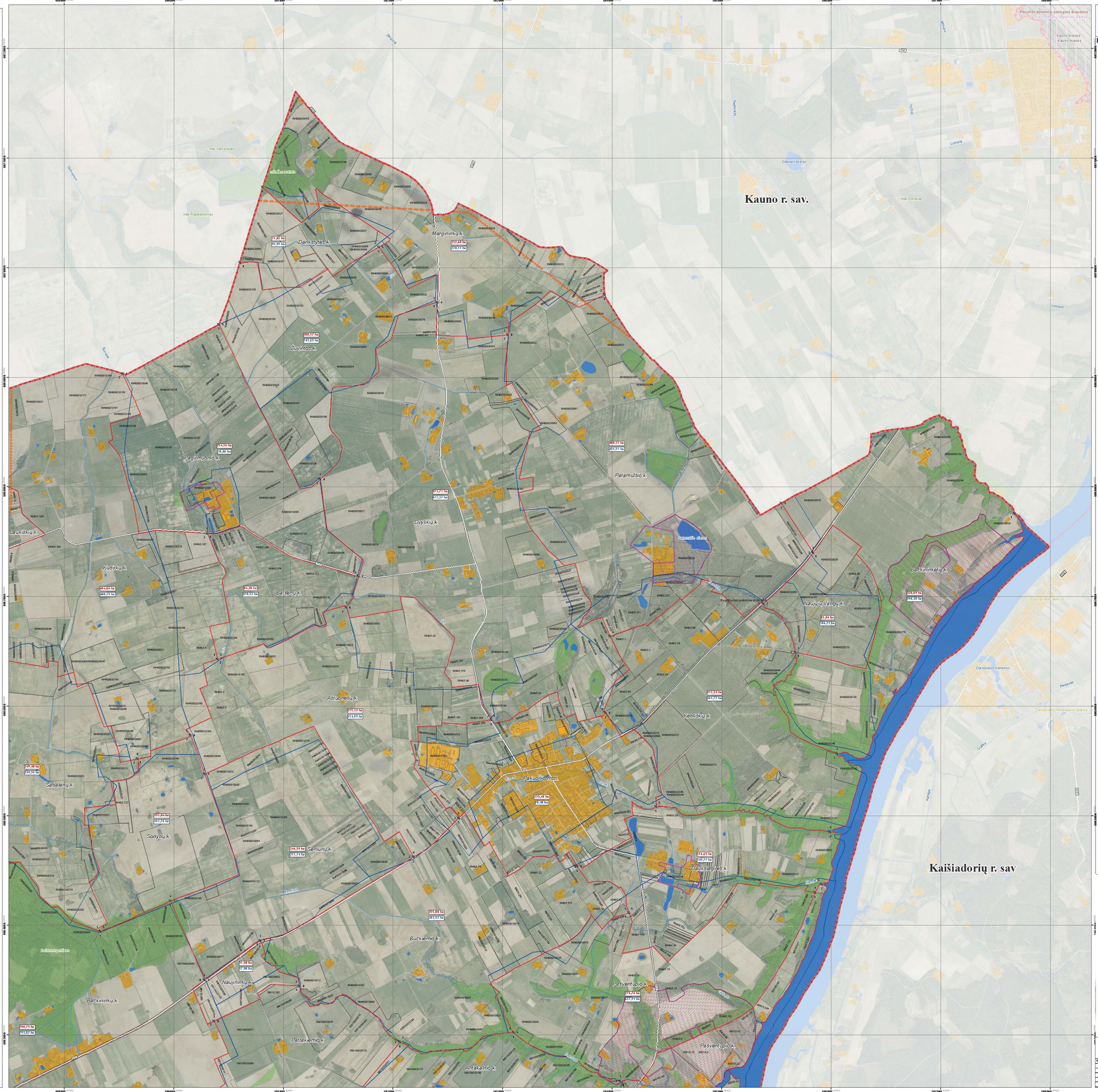

LAPŲ IŠDĖSTYMO SCHEMA

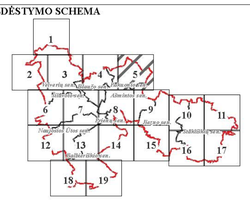

Derinimo žymoms

Sutartiniai ženklai

- Prienų rajono savivaldybės administracinė riba
- Aplinkinių savivaldybių administracinės ribos
- Siūloma gyvenamosios vietovės teritorijos riba
- Esama gyvenamosios vietovės teritorijos riba
- Postūkio taškas, numeris

Nekilnojamojo turto registre įregistruoti sklypai

- 8500000000 Geodezinkai matuoti sklypai (kadastrinis Nr.)
- 8500000007 Preliminariai matuoti sklypai (kadastrinis Nr.)

Nekilnojamojo turto registre neįregistruoti sklypai

- 8500000005 Geodezinkai matuoti sklypai (kadastrinis Nr.)
- 8500000006 Preliminariai matuoti sklypai (kadastrinis Nr.)

Susisiekimo infrastruktūra

- 8181 Rajoninis kelias (kelio Nr.)
- Kiti keliai ir gatvės

Inžinerinė infrastruktūra

Elektros tiekimo infrastruktūra

- 110 kV įtampos elektros perdavimo oro linija

Neužstatytų likusių teritorijų

- Parengtinai išsaugoti liktekliai

Kultūros paveldo objektai ir teritorijos

- Kultūros vertybių teritorijos
- Kultūros paveldo objektų ir teritorijų apsaugos zonos

Saugomos teritorijos

- Gamtos paveldo objektai
- Draustiniai
- Parkai
- Pastatai

Miškai

- Valstybinės reikšmės miškai
- Kiti miškai

Žemėnauda

- Užstatytos teritorijos
- Vandenys

Plotai

- 252,07 ha Esamas gyvenamosios vietovės teritorijos plotas
- 722,05 ha Naujai nustatomas gyvenamosios vietovės teritorijos plotas

DUOMENŲ ŠALTINIAI:
1. Skaitmeninė ortofotografinė M 1:10000 žemėlapio duomenys ODBTLT
2. © Nacionalinė Žemės tarnyba prie Žemės ūkio ministerijos
2. M 1:10000 georeferencinių duomenų bazė ODBTLT
3. © Nacionalinė Žemės tarnyba prie Žemės ūkio ministerijos
3. VĮ "Registrų centras"
4. Valstybinė saugomų teritorijų tarnyba prie LR. Aplinkos ministerijos
5. Kultūros paveldo departamentas prie Kultūros ministerijos
6. Lietuvos geologijos tarnyba prie Aplinkos ministerijos
7. AB "Lietuvos dujos"
8. AB "LESTO"
9. Valstybinė miškų tarnyba

1994 m. Lietuvos koordinačių sistema LKS-94

0 125 250 500 750 1000 Metrai

SUDERINTA
Lietuvos Respublikos aplinkos ministerija
Gamtos ir žmogaus sveikatos apsaugos departamentas
Teritorinės sveikatos priežiūros skyrius
Vedėja Ramūnė Pamedonienė

SUDERINTA
Lietuvos Respublikos Kultūros ministerija
Kultūros paveldo departamentas
Kultūrinės aplinkos skyrius
vedėjas Algimantas Macaitis

Suderinta
Lietuvos Respublikos
Valstybinės žemės tarnybos
Žemės ir žemėvaldos informacinės sistemos departamentas
Žemės ir žemėvaldos informacinės sistemos skyrius
Vyriausiojo specialisto
Algis Savickas

SUDERINTA
VALSTYBĖS ĮMONĖ REGIONŲ PLANAVIMAS
Direktorius
Kęstutis Ramanauskas
2011 m. lapkričio 14 d.

Direktorius Dr.	Parengė	V. Pavardė	Parašas	Data	Sutrinto pavadinimas	Lapas
ARPP	SV	A. Kazlauskas		2011-11-07	Specialiosios žemės naudojimo ir naudojimosi jomis sąlygos	-
	PP vyriausiasis	A. Gražulis		2011-11-07		
Tvirtino	Direktorius	Prienų rajono savivaldybės administracijos direktorius			Sutrinto kodas	Lapas / Lapų skaičiaus
TSP					11-19-031-SPL	1 / 19

Užsakovas: Prienų rajono savivaldybės administracija, Vilniaus g. 16, Prienai, Tel.: +370 1 276 5422, Faks.: +370 1 276 5420, www.prienurajonas.lt

Projekto parengėjas: UrbaSolutions, Dr. Vytautas g. 15, Vilnius, Tel.: +370 2 215 2422, Faks.: +370 5 215 2420, www.urbasolutions.lt

PRIENŲ RAJONO SAVIVALDYBĖS MIESTŲ, MIESTELIŲ, KAIMŲ, VIENSĖDŽIŲ SPECIALUSIS PLANAS