RASEINIŲ RAJONO SAVIVALDYBĖS GYVENAMŲJŲ VIETOVIŲ TERITORIJŲ RIBŲ IR PAVADINIMŲ NUSTATYMO PLANAS

Nemakščių seniūnija

El. Nr.	Miestų, miestelių, kaimų, viensėdžių pavadinimai	Miestų, miestelių, kaimų, viensėdžių plotai, ha
1	Algenių k.	67,37
2	Argliničių k.	228,90
3	Aukštkelių k.	92,85
4	Balandžių k.	199,03
5	Balčių k.	447,59
6	Bartkiškės k.	72,14
7	Būdų k.	145,20
8	Cigelnės k.	23,98
9	Duobiškės k.	27,52
10	Ginyšių k.	117,06
11	Garspjaunio k.	57,23
12	Geišėnų k.	99,20
13	Gelgudiškių k.	205,34
14	Griauzių k.	331,91
15	Gudų k.	218,47
16	Guikalių k.	136,06
17	Ižnisių k.	159,48
18	Ylių k.	385,12
19	Jankiškės k.	58,38
20	Kairiškės k.	139,10
21	Kampaičių k.	215,61
22	Kinčalių k.	87,63
23	Kryžkalnio k.	115,75
24	Legotiškės k.	277,68
25	Lekavo k.	37,26
26	Lendrikių k.	235,67
27	Lipkiškės k.	263,10
28	Lygių k.	295,65
29	Macalių k.	182,07
30	Mažintų k.	100,95
31	Medeksinės k.	152,95
32	Milviečių k.	96,20
33	Milžavėnų k.	735,69
34	Molnavėnų k.	320,03
35	Nemakščių mstl.	180,84
36	Pabalčių k.	548,01
37	Paberžio k.	20,91
38	Paeglynio k.	100,95
39	Paežerio k.	396,23
40	Pagojo I k.	240,23
41	Pagojo II k.	142,64
42	Paskirtinio k.	41,57
43	Pasuginčių k.	304,16
44	Paušėtuvio k.	145,53
45	Pavarnio k.	26,40
46	Pikelių k.	204,67
47	Poteriškių k.	118,22
48	Pryšgimų k.	138,27
49	Pužų k.	700,88
50	Rekošaičių k.	88,54
51	Rėzgalių I k.	284,81
52	Rėzgalių II k.	120,74
53	Smelkynės k.	123,12
54	Smukėnų k.	196,38
55	Smulkinių k.	141,53
56	Smulkių k.	435,49
57	Suginių k.	169,97
58	Švendūnos k.	352,76
59	Trepėnėlių k.	231,25
60	Tukių k.	336,93
61	Užkalnių k.	261,19
62	Užsienių k.	55,46
63	Vaidatonių k.	51,58
64	Žemygalos k.	141,84
65	Žvirždės k.	81,93

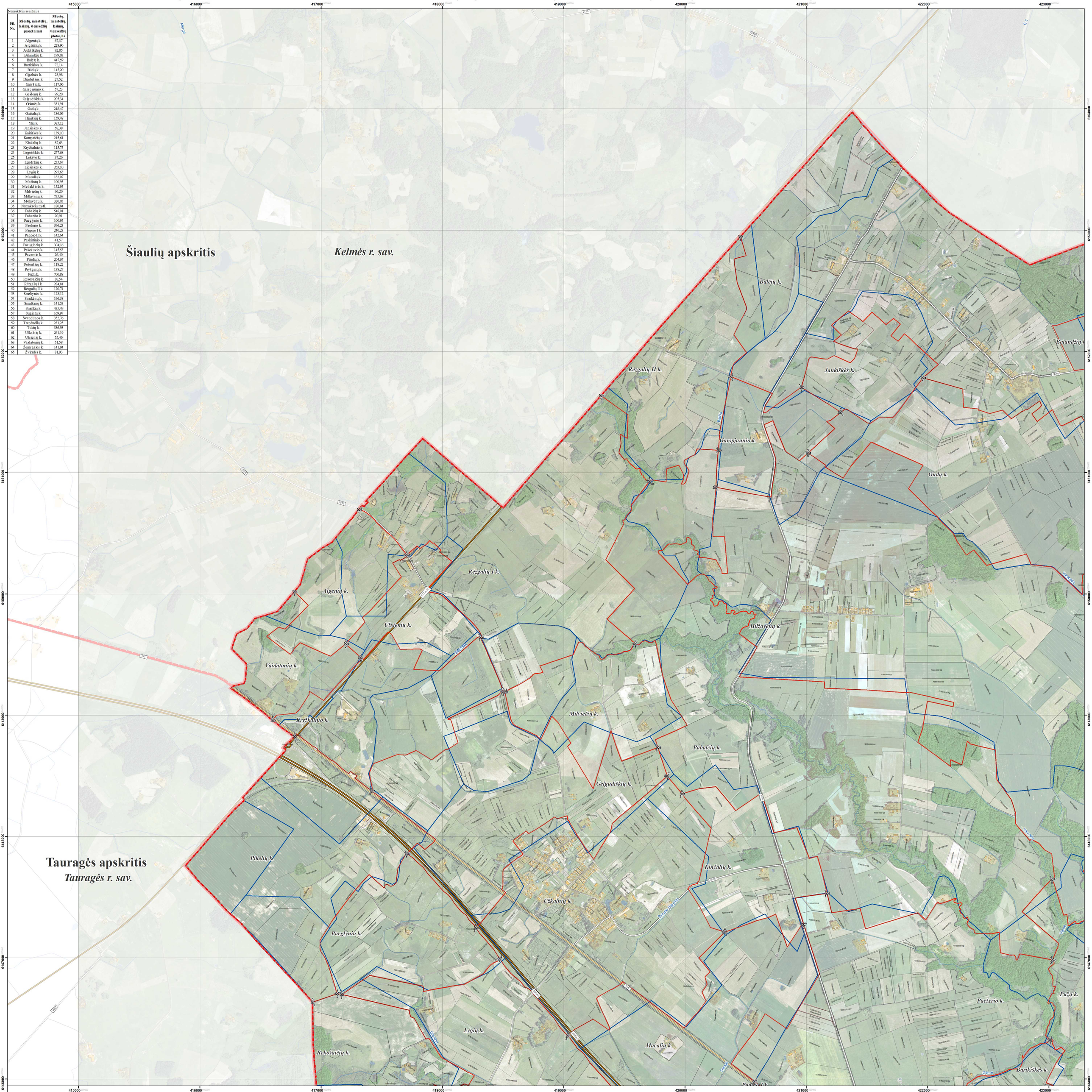

LAPŲ IŠDĖSTYMO SCHEMA

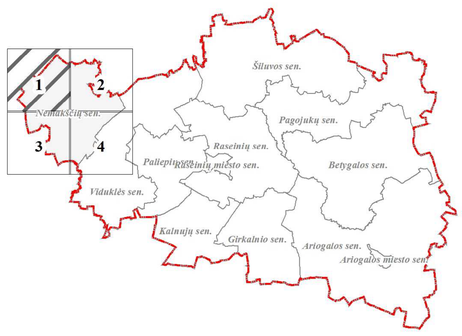

Kuriame Lietuvos ateitį
MOKSLAS • EKONOMIKA • SANGLAUDA
EUROPOS SĄJUNGA
EUROPOS SOCIALINĖS PAGALBOS FONDAS
PROJEKTĄ IŠ DALIES FINANSUOJA EUROPOS SOCIALINIS FONDAS

PROJEKTĄ ĮGYVENDINA RASEINIŲ RAJONO SAVIVALDYBĖS ADMINISTRACIJA

atamis
PRO BONUS
PROJEKTĄ RENGIA UAB „ATAMIS“ UAB „PRO BONUS“

SUTARTINIAI ŽENKLAI

- Raseinių rajono savivaldybės administracinė riba
- Apskričių administracinės ribos
- Aplinkinių savivaldybių administracinės ribos
- Nustatomos gyvenamųjų vietovių teritorijų ribos
- Teisės aktų nustatyta tvarka nepatvirtintos (sąlyginės) gyvenamųjų vietovių teritorijų ribos
- Gyvenamosios vietovės teritorijos ribos aprašymo posiūkio taškas, taško Nr.

Nekilnojamojo turto registre įregistruoti sklypai

72200004/460	Geodeziškai matuoti sklypai (sklypo kadastrinis Nr.)
72200004/190	Preliminariai matuoti sklypai (sklypo kadastrinis Nr.)

Nekilnojamojo turto registre neįregistruoti sklypai

72100002/030	Geodeziškai matuoti sklypai (sklypo kadastrinis Nr.)
72200001/254	Preliminariai matuoti sklypai (sklypo kadastrinis Nr.)

Susisiekimo infrastruktūra

- E85A1 Magistraliniai keliai (kelio Nr.)
- 146 Krašto keliai (kelio Nr.)
- 3512 Rajoniniai keliai (kelio Nr.)
- Kiti keliai ir gatvės
- Pastatai

Miškai

- Valstybinės reikšmės miškai
- Kiti miškai

Žemėnauda

- Užstatytos teritorijos
- Vandenų teritorijos

1994 metų Lietuvos koordinačių sistema LKS-94
KARTOGRAFINIS PAGRINDAS:
1. Lietuvos Respublikos teritorijos M 1:10000 skaitmeninis rastrinis ortofotografinis žemėlapis ORT10LT
NZT © Nacionalinė žemės tarnyba prie Žemės ūkio ministerijos, 2009-2010
2.Lietuvos Respublikos teritorijos M1:10000 georeferencinis duomenų rinkinys GDR10LT
NZT © Nacionalinė žemės tarnyba prie Žemės ūkio ministerijos, 2013
DUOMENŲ ŠALTINIAI:
1. NT kadastro, Adresų registro duomenys © VĮ Registrų centras, 2013
2. Lietuvos Respublikos miškų valstybės kadastro duomenys © Valstybinė miškų tarnyba, 2013
0 125 250 500 750 1 000 Metrai

SUDERINTA
Lietuvos Respublikos aplinkos ministerija
Aplinkos viceministrė
Daiva Matonienė
2013 m. lapkričio 21 d.

SUDERINTA
Valstybės įmonė Registrų centras
Adresų registro departamento viršininkas
Kęstas Menšenicius
2013 m.

SUDERINTA
Lietuvos Respublikos Žemės ūkio ministerija
2014-12-11 raštu Nr. 4A-2560(12.19.1-05)
Žemės ir išteklių politikos departamento Nekilnojamojo turto kadastro, geodezijos ir kartografijos skyriaus vyr. specialistė
Palmira Petrauninė

Suderinta
Valstybinė miškų tarnyba
Miškotvarkos ir informacinių sistemų departamento vyriausiojo specialisto
Evaldas Savickas

VIETA SUDERINIMAMS

Atestato Nr.	atamis, Žirmūnų g. 139, Vilnius Tel.: (8-5) 272 83 34			Sutarties pavadinimas: Raseinių rajono savivaldybės gyvenamųjų vietovių teritorijų ribų ir pavadinimų nustatymo planas
Atestato Nr.	PRO BONUS, Žirmūnų g. 139, Vilnius Tel.: (8-5) 203 26 58			Objekto pavadinimas: Raseinių rajono savivaldybės gyvenamųjų vietovių teritorijų ribų ir pavadinimų nustatymo planas
25761	PV	Ž. Grubauskas	2014.11	Brėžinio pavadinimas: Sprendiniai. Nemakščių seniūnija — Lapas 0
1GKV-543	Geodez.	Š. Žabitis	2014.11	M 1:10 000
	GIS inž.	V. Ulenskas	2014.11	
Etapas	Užsakovas:			Brėžinio žymuo — Lapas — Lapų
SP	RASEINIŲ RAJONO SAVIVALDYBĖS ADMINISTRACIJA			VP-13-717 — 1 — 4