GYVENAMŲJŲ VIETOVIŲ TERITORIJŲ RIBŲ NUSTATYMO PLANAS

ANYKŠČIŲ RAJONO SAVIVALDYBĖ. TROŠKŪNŲ SENIŪNIJA

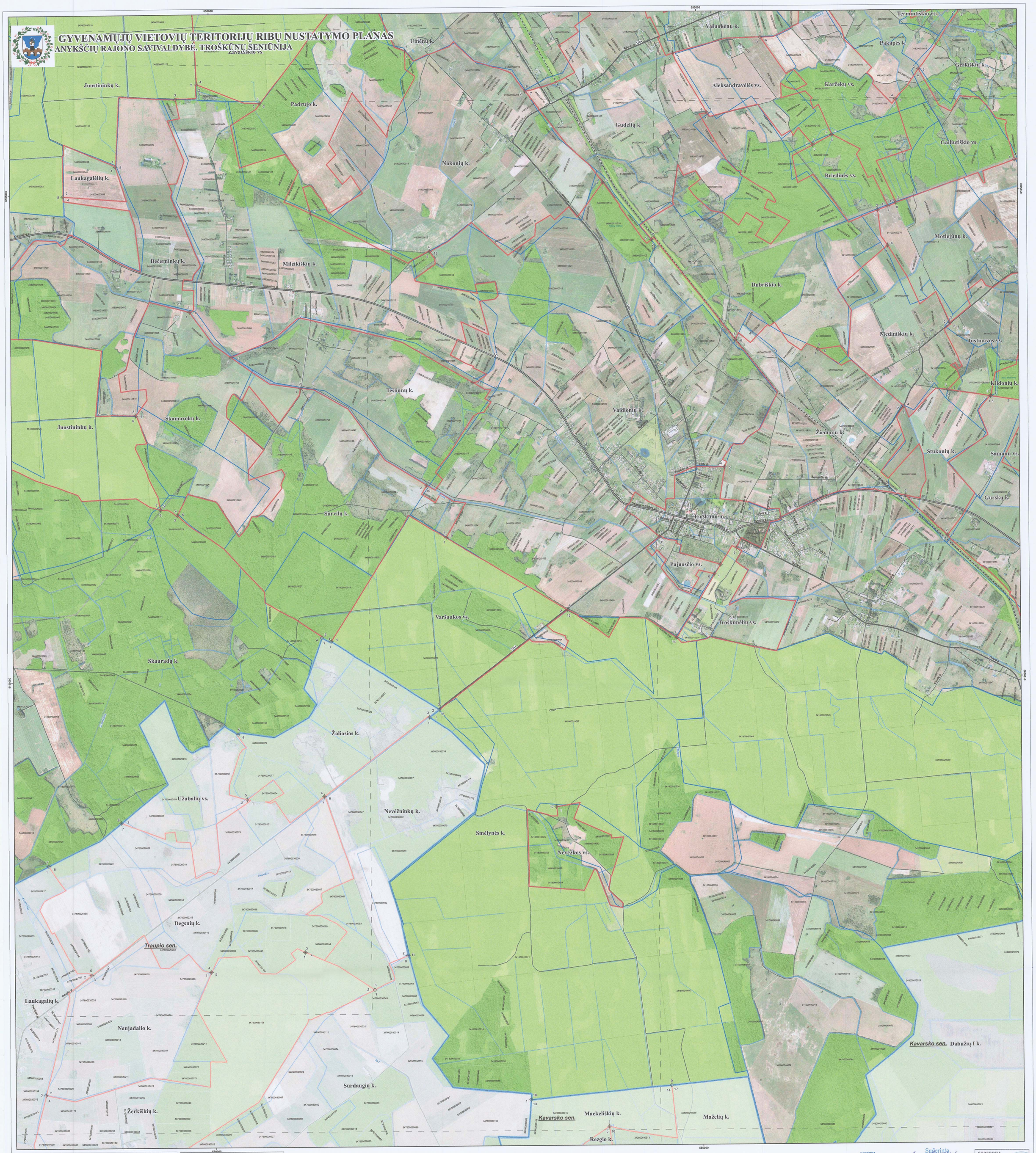

SUTARTINIAI ŽENKLAI

Ribos
- savivaldybės riba
- sklypo riba

Esamos
- nepatvirtinta (sąlyginė) gyvenamosios vietovės riba

Siūlomos
- gyvenamosios vietovės riba
- seniūnijos riba

Sedeikių k. gyvenamosios vietovės pavadinimas

gyvenamosios vietovės teritorijos ribos aprašymo taškas ir numeris

6527000320076 sklypo kadastrinis numeris

- vanduo
- upė
- miškas / valstybinės reikšmės miškas

Kelias
- magistralinis
- krašto
- rajoninis
- vietinis
- geležinkelis

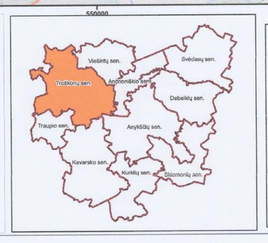

LAPŲ IŠDĖSTYMO SCHEMA

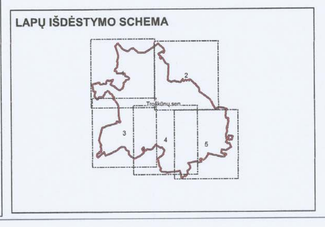

SUDERINTA
Lietuvos Respublikos Žemės ūkio ministerijos 2015-05-26 raštu Nr. 2-4-3782-(6.5)
Žemės ir dirbtinių paviršių departamento Naudojimosi geografinio kadastro, geodezijos ir kartografijos skyriaus vyr. specialistė
Palmira Petrošienė

Suderinta
Valstybinės kelių transporto inspekcijos viršininko 2015-05-25 raštas Nr. (2.25-8)-(6.5-2)
Eugenijus Savickas

SUDERINTA
Valstybės įmonė Registrų centras
Adresų registro duomenų administratorė
Kirsta Montvilienė
2015 - 05 - 26

Masteliai 1:10 000

0 125 250 500 750 1.000 Metrai

Koordinačių sistema LKS-94

Kartografinės pagrindės
- Lietuvos Respublikos teritorijos M1:10 000 geareferenciniu pagrindo duomenų bazė GDR10LT © Nacionalinė Žemės tarnyba prie Žemės ūkio ministerijos, 2013
- Lietuvos Respublikos teritorijos M1:10 000 skaitmeninis raštinis ortofotografinis žemėlapis ORT10LT © Nacionalinė Žemės tarnyba prie Žemės ūkio ministerijos, 2013

Duomenų šaltinis
- NT kadastro, Adresų registro duomenys © VĮ Registrų centras, 2015
- Lietuvos Respublikos miškų valstybės kadastro duomenys © Valstybinė miškų tarnyba, 2015

VĮ VALSTYBĖS ĮMONĖ VALSTYBĖS ŽEMĖS FONDAS KRAŠTOTVARKOS IR TERITORIJŲ PLANAVIMO SKYRIUS
Kneiptiečio pr. 23-413 (A korpusas), LT-08105 Vilnius
Tel. (8 5) 261 6656; faks. (8 5) 262 1873
El. paštas krastotvarka@vzf.lt

Užsakovas: Anykščių rajono savivaldybės administracija

GYVENAMŲJŲ VIETOVIŲ TERITORIJŲ RIBŲ NUSTATYMO PLANAS
ANYKŠČIŲ RAJONO SAVIVALDYBĖ. TROŠKŪNŲ SENIŪNIJA

Pareigos	Vardas, Pavardė	Kvalifikacijos pažymėjimo Nr.	Parašas	Data	Lapas/Lapų
Skyriaus viršininkė	R. Paščauskienė	ŽS-2		2015	A/V
Grupės vadovė	A. Klovienė			2015	
Inžinierė	E. Sakalinskaitė	ZM-M-1825		2015	