GYVENAMŲJŲ VIETOVIŲ TERITORIJŲ RIBŲ NUSTATYMO PLANAS
ANYKŠČIŲ RAJONO SAVIVALDYBĖ. SVĖDASŲ SENIŪNIJA

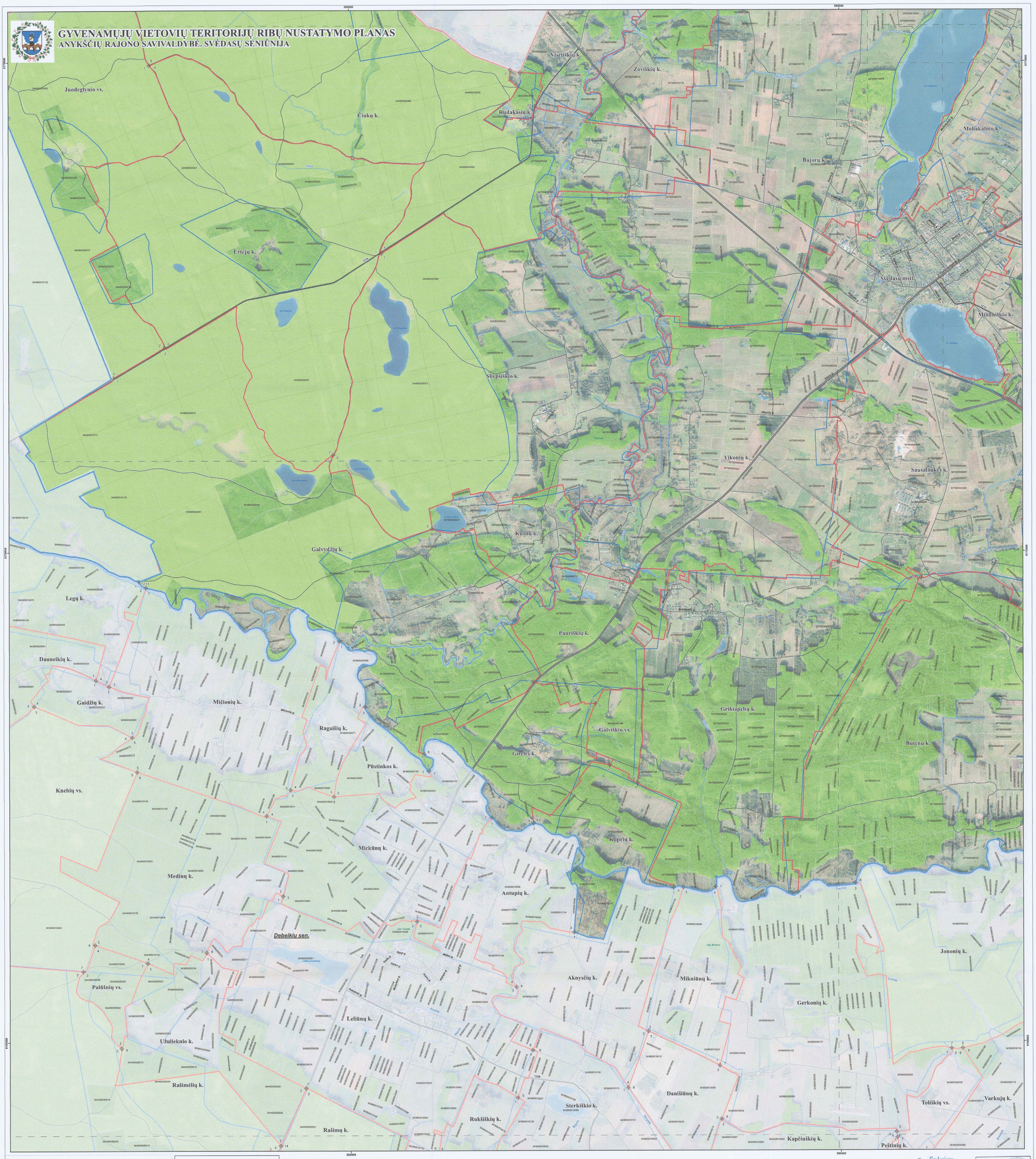

SUTARTINIAI ŽENKLAI

Ribos
- savivaldybės riba
- sklypo riba

Esamos
- nepatvirtinta (sąlyginė) gyvenamosios vietovės riba

Siūlomos
- gyvenamosios vietovės riba
- seniūnijos riba

Sedeikių k. gyvenamosios vietovės pavadinimas

1 gyvenamosios vietovės teritorijos ribos aprašymo taškas ir numeris

6627000220076 sklypo kadastrinis numeris

- vanduo
- upė
- miškas / valstybinės reikšmės miškas

Keliai
- magistralinis
- krašto
- rajoninis
- vietinis
- geležinkelis

LAPŲ IŠDĖSTYMO SCHEMA

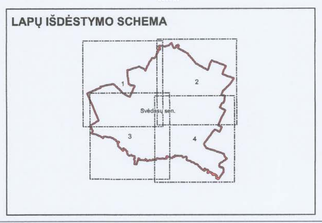

SUDERINTA
Lietuvos Respublikos Žemės ūkio ministerija
raštu Nr. 20-2579(2.16)
Žemės ir išteklių politikos departamento Nekilnojamojo turto kadastro, geodezijos ir kartografijos skyriaus vyr. specialistė
Palmira Pečiūnienė

Suderinta
Kipras Mikelkevičius
Evaldas Savickas

SUDERINTA
Valstybės įmonė Registrų centras
Adresų registro
Nekilnojamojo turto kadastro
2015 - - -

Mastelis 1:10 000
0 125 250 500 750 1 000 Metrai
S

Koordinačių sistema LKS-94
Kartografinis pagrindas
Lietuvos Respublikos teritorijos M1;10 000 georeferencinio pagrindo duomenų bazė GDR10LT
© Nacionalinė Žemės tarnyba prie Žemės ūkio ministerijos, 2015
Lietuvos Respublikos teritorijos M1;10 000 skaitmeninis rastrinis ortofotografinis žemėlapis ORT10LT
© Nacionalinė Žemės tarnyba prie Žemės ūkio ministerijos, 2013
Duomenų šaltinis
NT kadastro, Adresų registro duomenys © VĮ Registrų centras, 2015
Lietuvos Respublikos miškų valstybės kadastro duomenys © Valstybinė miškų tarnyba, 2015

VĮ VALSTYBĖS ĮMONĖ VALSTYBĖS ŽEMĖS FONDAS KRAŠTOTVARKOS IR TERITORIJŲ PLANAVIMO SKYRIUS
Gedimino pr. 25-4-13 (A korpusas) LT-08105 Vilnius
Tel. (8 5) 261 6658; faks. (8 5) 262 1873
El. paštas: kraštotvarka@vzf.lt

Užsakovas: Anykščių rajono savivaldybės administracija

GYVENAMŲJŲ VIETOVIŲ TERITORIJŲ RIBŲ NUSTATYMO PLANAS
ANYKŠČIŲ RAJONO SAVIVALDYBĖ. SVĖDASŲ SENIŪNIJA

Pareigos	Vardas, Pavardė	Kvalifikacijos pažymėjimo Nr.	Parašas	Data	Lapas/Lapų k/k
Skyriaus viršininkė	R. Paižiauskaitė	Žs-2		2015	
Grupės vadovė	A. Kitorienė			2015	
Inžinierė	E. Sakalinskaitė	ZM-M-1825		2015	1/1

M-AV