GYVENAMŲJŲ VIETOVIŲ TERITORIJŲ RIBŲ NUSTATYMO PLANAS

ANYKŠČIŲ RAJONO SAVIVALDYBĖ. SVĖDASŲ SENIŪNIJA

SVĖDASŲ SENIŪNIJA		
NR.	PAVADINIMAS	PLOTAS, ha
1	Aulelių k.	354,74
2	Bajorų k.	1059,43
3	Butėnų k.	1337,43
4	Čiukų k.	865,88
5	Daujočių k.	967,15
6	Degsnių k.	110,35
7	Drobčiūnų k.	285,47
8	Ertėjų k.	708,1
9	Galvėškio vs.	40,56
10	Galvydžių k.	805,45
11	Girelės k.	145,3
12	Gykių k.	459,48
13	Grikiapelių k.	603,78
14	Gudonių k.	219,43
15	Jotkonių k.	481,92
16	Juodeglynio vs.	393,13
17	Kalniečių k.	97,72
18	Kraštelių k.	70,69
19	Kraštų k.	326,41
20	Kunigiškių I k.	632,9
21	Kunigiškių II k.	370,96
22	Kuodžiupio k.	110,28
23	Kuprių k.	132,08
24	Kušlių k.	97,21
25	Liepagirių k.	497,6
26	Malelšių k.	282,38
27	Milūniškio k.	464,49
28	Milokiškio k.	117,63
29	Miškinių k.	122,27
30	Moliakalnio k.	389
31	Morkūniškių k.	232,66
32	Narbučių k.	372
33	Naujikų k.	118,73
34	Netikiškių k.	173,32
35	Padvarių k.	166,99
36	Palaukiškių k.	324,32
37	Pamalelšio k.	272,13
38	Pauriškių k.	149,56
39	Rimdžių k.	147,14
40	Rudakasių k.	16,81
41	Sausalaukės k.	425,19
42	Savičiūnų k.	372,69
43	Sliepšiškio k.	803,3
44	Svėdasų mstl.	235,36
45	Šaltinių k.	64,62
46	Šedulkių k.	346,94
47	Tadauskų k.	110,88
48	Trumpučių k.	53,02
49	Vaitkūnų k.	884,1
50	Vikonių k.	565,33
51	Vilkabrukių k.	843,82
52	Visėtiškių k.	135,84
53	Zoviškių k.	150,59
54	Žaliosios k.	29,27

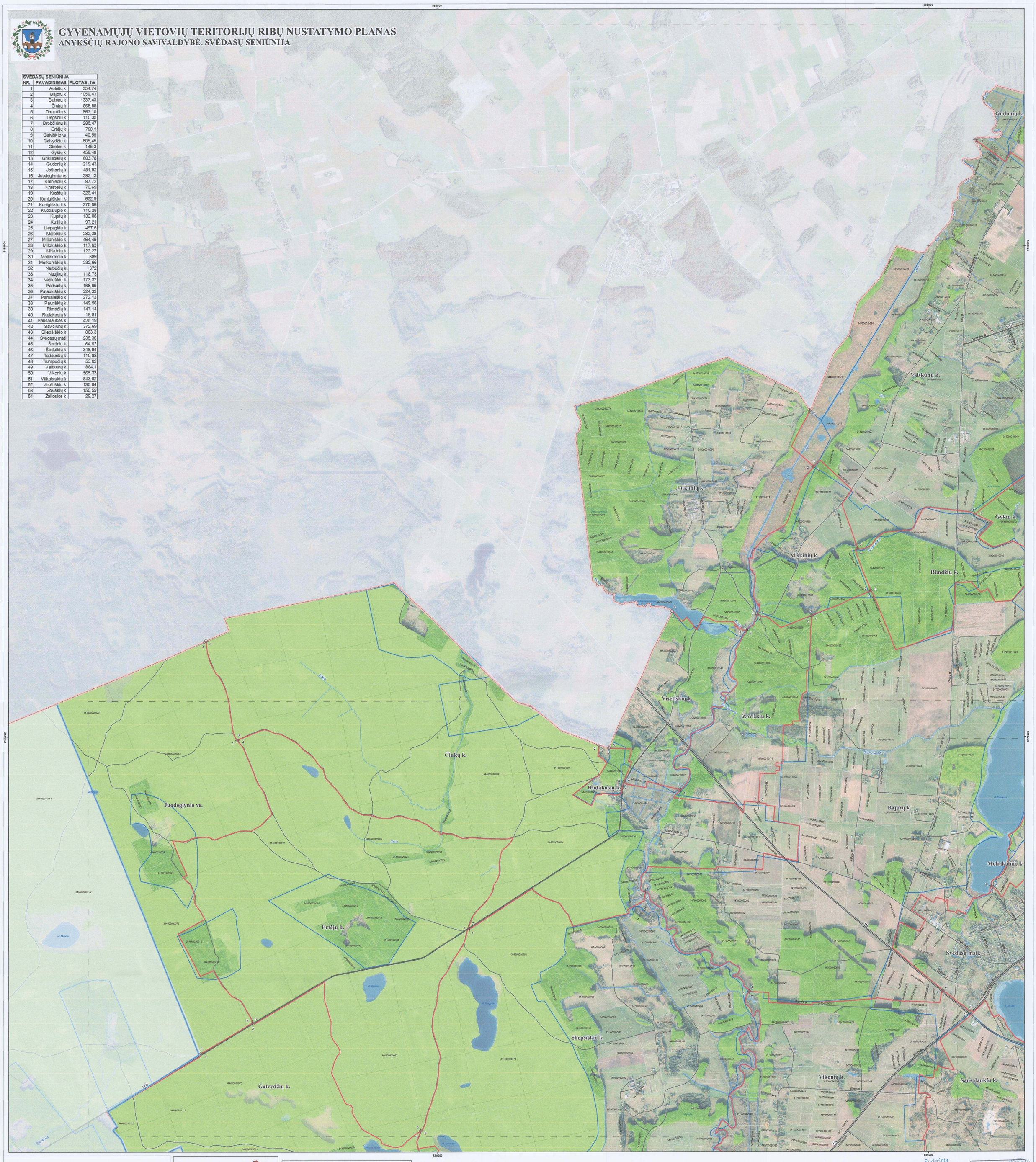

SUTARTINIAI ŽENKLAI

Ribos
- savivaldybės riba
- sklypo riba

Esamos
- nepatvirtinta (sąlyginė) gyvenamosios vietovės riba

Siūlomos
- gyvenamosios vietovės riba
- seniūnijos riba

Sedeikių k. gyvenamosios vietovės pavadinimas

gyvenamosios vietovės teritorijos ribos aprašymo taškas ir numeris

682700020076 sklypo kadastrinis numeris

- vanduo
- upė
- miškas / valstybinės reikšmės miškas

Kelai
- magistralinis
- krašto
- rajoninis
- vietinis
- geležinkelis

LAPŲ IŠDĖSTYMO SCHEMA

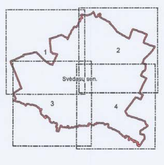

DERINTA
Lietuvos Respublikos
Žemės ūkio ministerija
29-07-2016 raš.
Žemės ir išteklių politikos departamento
Nekilnojamojo turto kadastro, geodezijos
ir kartografijos skyriaus vyr. specialistė
Fainira Petrunienė

Suderinta
Žuvininkystės tarnyba
2016-08-25 raštu Nr. 2-2-2-