KAUNO RAJONO SAVIVALDYBĖS GYVENAMŲJŲ VIETOVIŲ RIBŲ BEI PLOTŲ NUSTATYMO PLANAS

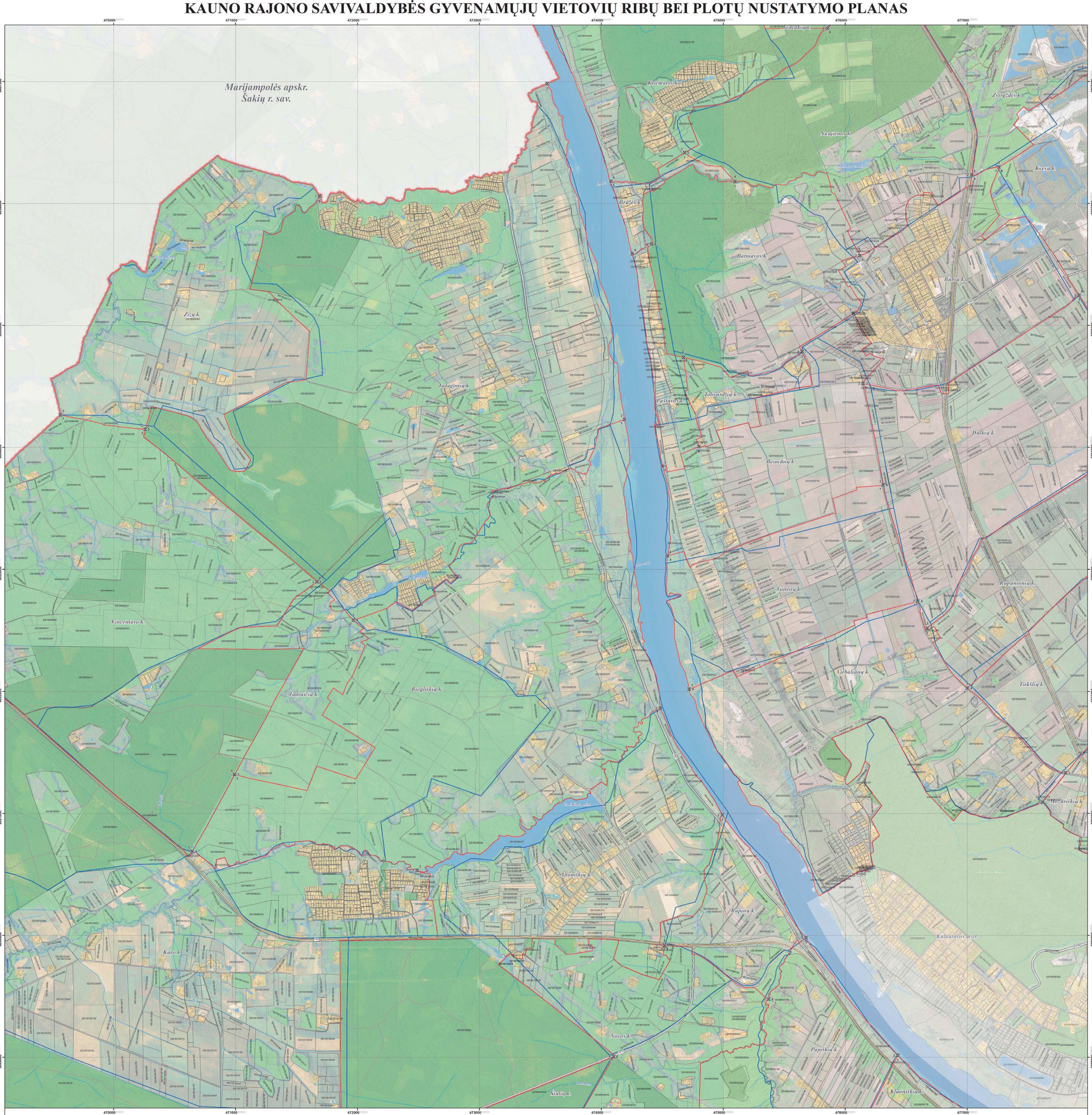

LAPŲ IŠDĖSTYMO SCHEMA

PROJEKTĄ ĮGYVENDINA KAUNO RAJONO SAVIVALDYBĖS ADMINISTRACIJA

PROJEKTĄ RENGIA UAB „ATAMIS"

SUTARTINIAI ŽENKLAI

- Kauno rajono savivaldybės administracinė riba
- Apskričių administracinės ribos
- Nustatomos gyvenamųjų vietovių teritorijų ribos
- Teisės aktų nustatyta tvarka nepatvirtintos (sąlyginės) ir esamos gyvenamųjų vietovių teritorijų ribos
- Gyvenamosios vietovės teritorijos ribos aprašymo postūkio taškas, taško Nr.

Nekilnojamojo turto registre įregistruoti sklypai

- 524000020015 Geodeziškai matuoti sklypai (sklypo kadastrinis Nr.)
- 528000130239 Preliminariai matuoti sklypai (sklypo kadastrinis Nr.)

Nekilnojamojo turto registre neįregistruoti sklypai

- 528000100078 Geodeziškai matuoti sklypai (sklypo kadastrinis Nr.)
- 528000100312 Preliminariai matuoti sklypai (sklypo kadastrinis Nr.)

Susisiekimo infrastruktūra

- 176 Krašto keliai (kelio Nr.)
- 9918 Rajoniniai keliai (kelio Nr.)
- Kiti keliai ir gatvės
- Pastatai

Miškai

- Valstybinės reikšmės miškai
- Kiti miškai

Žemėnauda

- Užstatytos teritorijos
- Vandenų teritorijos

1994 metų Lietuvos koordinačių sistema LKS-94

KARTOGRAFINIS PAGRINDAS:

1. Lietuvos Respublikos teritorijos M 1:10000 skaitmeninis rastrinis ortofotografinis žemėlapis ORT10LT ©
2. Lietuvos Respublikos teritorijos M1:10000 georeferencinis duomenų rinkinys GDR10LT ©

DUOMENŲ ŠALTINIAI:

1. NT kadastro, Adresų registro duomenys © VĮ Registrų centras, 2016
2. Lietuvos Respublikos miškų valstybės kadastro duomenys © Valstybinė miškų tarnyba, 2015

0 125 250 500 750 1 000 Metrai

VIETA SUDERINIMAMS

SUDERINTA
Lietuvos Respublikos
Žemės ūkio ministrė
raštu Nr. 22-4081(12.14) 2016-05-14
Nekilnojamojo turto kadastro, geodezijos ir kartografijos skyriaus vyr. specialistė
Renata Truncevičienė

SUDERINTA
Lietuvos Respublikos
susisiekimo ministrė 2016-11-18
raštu Nr. 2-1971
Teisės ir tarptautinės teisės departamento
direktoriaus pavaduotojas
Tomas Savickas

SUDERINTA
Valstybės įmonė Registrų centras
Adresų registro departamento viršininkas
Kipras Mensevičius
2016 m. lapkričio 21 d.

Atestato Nr.	atamis Žirmūnų g. 139, Vilnius Tel.: (8-5) 27 36 134				Projekto pavadinimas: Kauno rajono savivaldybės gyvenamųjų vietovių ribų bei plotų nustatymo planas	
TPV0034	PV	Z. Grabauskas		2016.07	Brėžinio pavadinimas: Sprendinių. Zapyškio seniūnija	Laida
IGKV-543	Geodez.	Z. Zabitis		2016.07		
	GIS ind	V. Ulenskas		2016.07	M 1:10000	
Etapas	Užsakovas: KAUNO RAJONO SAVIVALDYBĖS ADMINISTRACIJOS DIREKTORIUS				Brėžinio žymuo: S1413/AT-15-877	Lapas 2 / Lapų 5