KAUNO RAJONO SAVIVALDYBĖS GYVENAMŲJŲ VIETOVIŲ RIBŲ BEI PLOTŲ NUSTATYMO PLANAS

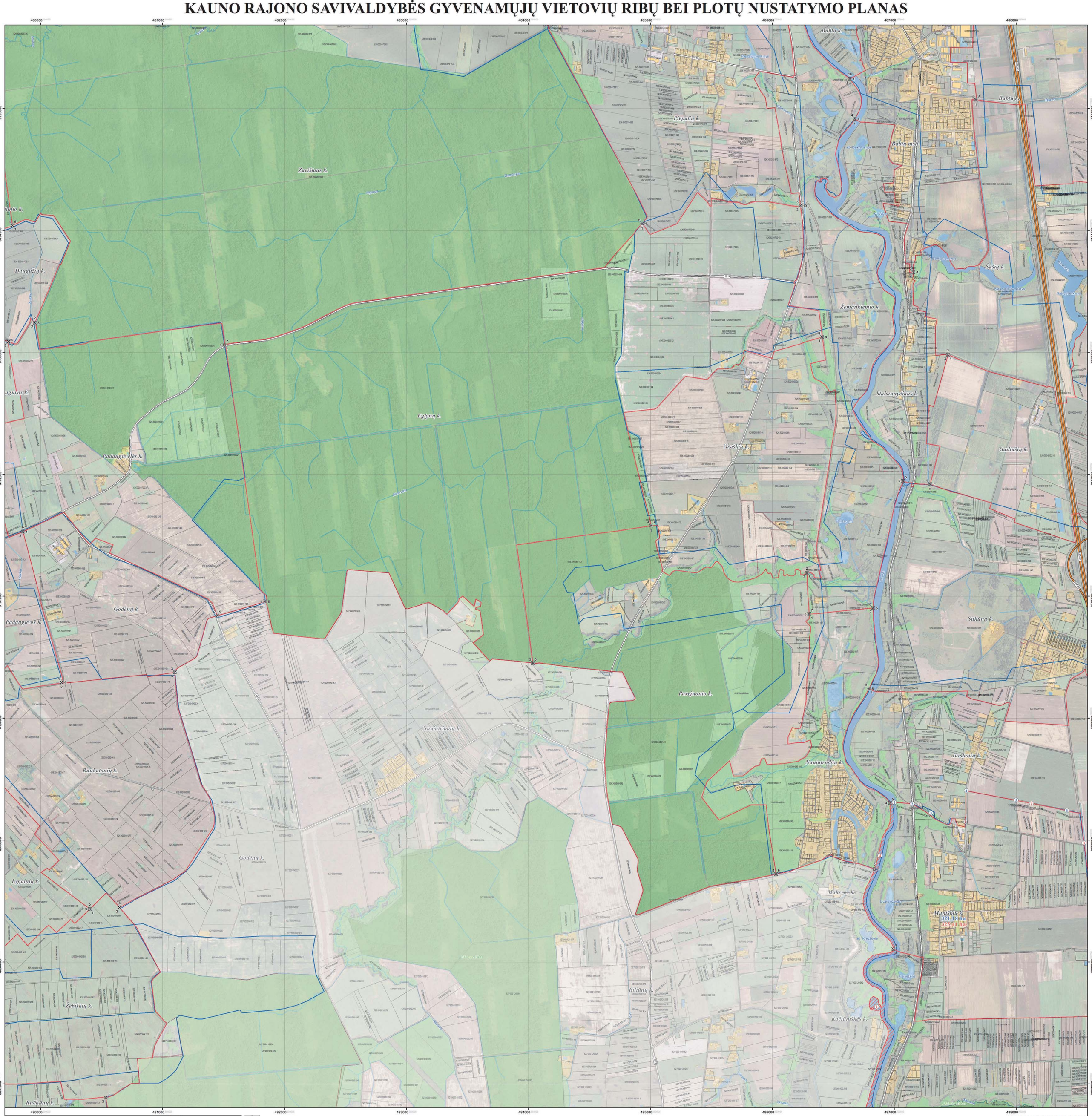

LAPŲ IŠDĖSTYMO SCHEMA

PROJEKTĄ ĮGYVENDINA KAUNO RAJONO SAVIVALDYBĖS ADMINISTRACIJA

PROJEKTĄ RENGIA UAB „ATAMIS"

SUTARTINIAI ŽENKLAI

- Nustatomos gyvenamųjų vietovių teritorijų ribos
- Teisės aktų nustatyta tvarka nepatvirtintos (sąlyginės) ir esamos gyvenamųjų vietovių teritorijų ribos
- Gyvenamosios vietovės teritorijos ribos aprašymo posūkio taškas, taško Nr.
- 225,85 ha — Nustatomas teritorijos plotas, ha
- 223,96 ha — Patvirtintas teritorijos plotas, ha
- Priskiriamos teritorijos (teritorijos Nr.)
- Iškiriamos teritorijos (teritorijos Nr.)

Nekilnojamojo turto registre įregistruoti sklypai

- 52400020015 — Geodeziškai matuoti sklypai (sklypo kadastrinis Nr.)
- 52600013029 — Preliminariai matuoti sklypai (sklypo kadastrinis Nr.)

Nekilnojamojo turto registre neįregistruoti sklypai

- 52800010079 — Geodeziškai matuoti sklypai (sklypo kadastrinis Nr.)
- 52800010031 2 — Preliminariai matuoti sklypai (sklypo kadastrinis Nr.)

Susisiekimo infrastruktūra

- 1950 A 19 — Magistraliniai keliai (kelio Nr.)
- 1918 — Rajoniniai keliai (kelio Nr.)
- Kiti keliai ir gatvės
- Pastatai

Miškai

- Valstybinės reikšmės miškai
- Kiti miškai

Žemėnauda

- Užstatytos teritorijos
- Vandenų teritorijos

1994 metų Lietuvos koordinačių sistema LKS-94

KARTOGRAFINIS PAGRINDAS:

1. Lietuvos Respublikos teritorijos M 1:10000 skaitmeninis rastrinis ortofotografinis žemėlapis ORT10LT
2. Lietuvos Respublikos teritorijos M1:10000 georeferencinis duomenų rinkinys GDR10LT

© Nacionalinė žemės tarnyba prie Žemės ūkio ministerijos, 2012-2013

© Nacionalinė žemės tarnyba prie Žemės ūkio ministerijos, 2015

DUOMENŲ ŠALTINIAI:

1. NT kadastro, Adresų registro duomenys © VĮ Registrų centras, 2016
2. Lietuvos Respublikos miškų valstybės kadastro duomenys © Valstybinė miškų tarnyba, 2015

0 125 250 500 750 1 000 Metrai

VIETA SUDERINIMAMS

SUDERINTA
Lietuvos Respublikos Žemės ūkio ministerijos 2012-09-14 raštu Nr. 3D-6051(12.14) Nekilnojamojo turto kadastro, geodezijos ir kartografijos skyriaus vyr. specialistė Renata Tracevičienė

SUDERINTA
Lietuvos Respublikos susisiekimo ministerija 2016-11-18 raštu Nr. 02-5411
Plėtros ir teritorinės sąrangos departamento Planavimo ir projektų skyriaus vyriausiojo specialisto
Evaldas Vertelka

SUDERINTA
Valstybės įmonė Registrų centras
Adresų registro departamento viršininko pav.
Kipras Mensevičius
2016

Atestato Nr.	atamis Žirmūnų g. 139, Vilnius Tel.: (8-5) 27 28 514			Projekto pavadinimas: Kauno rajono savivaldybės gyvenamųjų vietovių ribų bei plotų nustatymo planas	
TPV0014	PV	Z. Grabauskas	2016.07	Brėžinio pavadinimas: Šprendinini. Vilkijos apylinkių seniūnija	Laida
IGKV-543	Geodez.	S. Zabitis	2016.07		
	GIS inž.	V. Ulenskas	2016.07	M 1:10000	
Etapas	Užsakovas: KAUNO RAJONO SAVIVALDYBĖS ADMINISTRACIJOS DIREKTORIUS			Brėžinio žymuo S1413/AT-15-877	Lapas / Lapų 5 / 5