KAUNO RAJONO SAVIVALDYBĖS GYVENAMŲJŲ VIETOVIŲ RIBŲ BEI PLOTŲ NUSTATYMO PLANAS

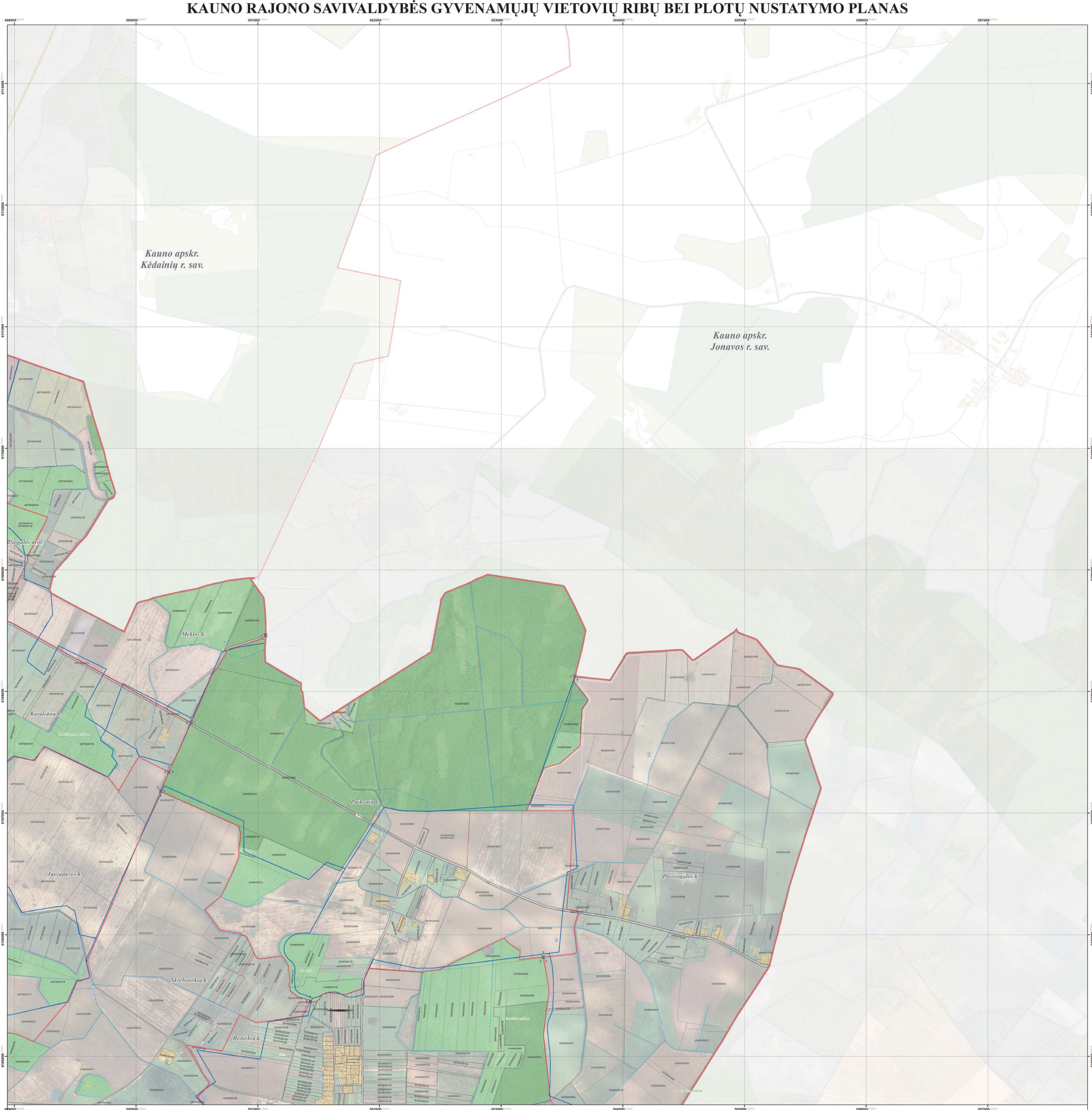

LAPŲ IŠDĖSTYMO SCHEMA

PROJEKTĄ ĮGYVENDINA KAUNO RAJONO SAVIVALDYBĖS ADMINISTRACIJA

PROJEKTĄ RENGIA UAB „ATAMIS"

SUTARTINIAI ŽENKLAI

- Kauno rajono savivaldybės administracinė riba
- Aplinkinių savivaldybių administracinės ribos
- Nustatomos gyvenamųjų vietovių teritorijų ribos
- Teisės aktų nustatyta tvarka nepatvirtintos (sąlyginės) ir esamos gyvenamųjų vietovių teritorijų ribos
- ⊠¹ Gyvenamosios vietovės teritorijos ribos aprašymo posūkio taškas, taško Nr.

Nekilnojamojo turto registre įregistruoti sklypai

- 524000020015 Geodeziškai matuoti sklypai (sklypo kadastrinis Nr.)
- 529000150239 Preliminariai matuoti sklypai (sklypo kadastrinis Nr.)

Nekilnojamojo turto registre neįregistruoti sklypai

- 529000100078 Geodeziškai matuoti sklypai (sklypo kadastrinis Nr.)

Susisiekimo infrastruktūra

- (0018) Rajoniniai keliai (kelio Nr.)
- Kiti keliai ir gatvės
- Pastatai

Miškai

- Valstybinės reikšmės miškai
- Kiti miškai

Žemėnauda

- Užstatytos teritorijos
- Vandenų teritorijos

1994 metų Lietuvos koordinačių sistema LKS-94

KARTOGRAFINIS PAGRINDAS:

1. Lietuvos Respublikos teritorijos M 1:10000 skaitmeninis rastrinis ortofotografinis žemėlapis ORT10LT
© Nacionalinė žemės tarnyba prie Žemės ūkio ministerijos, 2012-2013
2. Lietuvos Respublikos teritorijos M1:10000 georeferencinis duomenų rinkinys GDR10LT
© Nacionalinė žemės tarnyba prie Žemės ūkio ministerijos, 2015

DUOMENŲ ŠALTINIAI:

1. NT kadastro, Adresų registro duomenys © VĮ Registrų centras, 2016
2. Lietuvos Respublikos miškų valstybės kadastro duomenys © Valstybinė miškų tarnyba, 2015

0 125 250 500 750 1 000 Metrai

VIETA SUDERINIMAMS

SUDERINTA
Lietuvos Respublikos
susisiekimo ministerijos
raštu Nr. 2-3771

Plėtros ir tarptautinių ryšių departamento
Plėtros ir tarptautinių ryšių skyrius
Vyriausiojo specialisto
Evaldas Savickas

SUDERINTA
Lietuvos Respublikos
Žemės ūkio ministerijos 2016-09-14
raštu Nr. 22-4951(12.14)
Nekilnojamojo turto kadastro, geodezijos ir kartografijos skyrius
Vyr. specialistė

SUDERINTA
Valstybės įmonė Registrų centras
Adresų registro
departamento viršininkas
Kipras Menševičius

Atestato Nr.	atamis Žirmūnų g. 139, Vilnius Tel.: (8-5) 27 28 334			Projekto pavadinimas: Kauno rajono savivaldybės gyvenamųjų vietovių ribų bei plotų nustatymo planas	
TPV0034	PV	Ž. Grabauskas	2016.07	Brėžinio pavadinimas: Sprendiniai. Vandžiogalos seniūnija	Laida
IGKV-543	Geodez.	Š. Zabitis	2016.07		
	GIS inž.	V. Ulenskas	2016.07	M 1:10000	
Etapas	Užsakovas: KAUNO RAJONO SAVIVALDYBĖS ADMINISTRACIJOS DIREKTORIUS			Brėžinio žymuo S14130AT-15-877	Lapas 2 / Lapų 4