KAUNO RAJONO SAVIVALDYBĖS GYVENAMŲJŲ VIETOVIŲ RIBŲ BEI PLOTŲ NUSTATYMO PLANAS

Vandžiogalos seniūnija

Eil. Nr.	Miestų, miestelių, kaimų, viensėdžių pavadinimai	Miestų, miestelių, kaimų, viensėdžių plotai, ha
1	A.Brolėnų k.	51,15
2	Bibrėnai k.	675,52
3	Beniūkių k.	1583,79
4	Beldetos k.	271,73
5	Didžiųjų Dobsų k.	1884,28
6	Gulbinėnų k.	21,62
7	Gemsonių k.	429,28
8	Jackiškių k.	113,77
9	Juozapavos k.	881,96
10	Kunčiūnų k.	279,10
11	Kazėnėnavos k.	157,60
12	Keldžių m. k.	102,47
13	Mažųjų Dobsų k.	332,07
14	Mėklės k.	299,92
15	Pušdegnypio k.	110,72
16	Pagėgių k.	894,98
17	Perečių k.	526,79
18	Preškogalės k.	688,49
19	Puškonių k.	588,96
20	Rožkiškio k.	96,34
21	Skrebėniškių k.	916,41
22	Stankūnų k.	406,21
23	Užumiškių k.	809,17
24	Valnonėnavos k.	110,18
25	Vandžiogalos mstl.	826,64
26	Vigių k.	419,89
27	Vinburnų k.	129,95

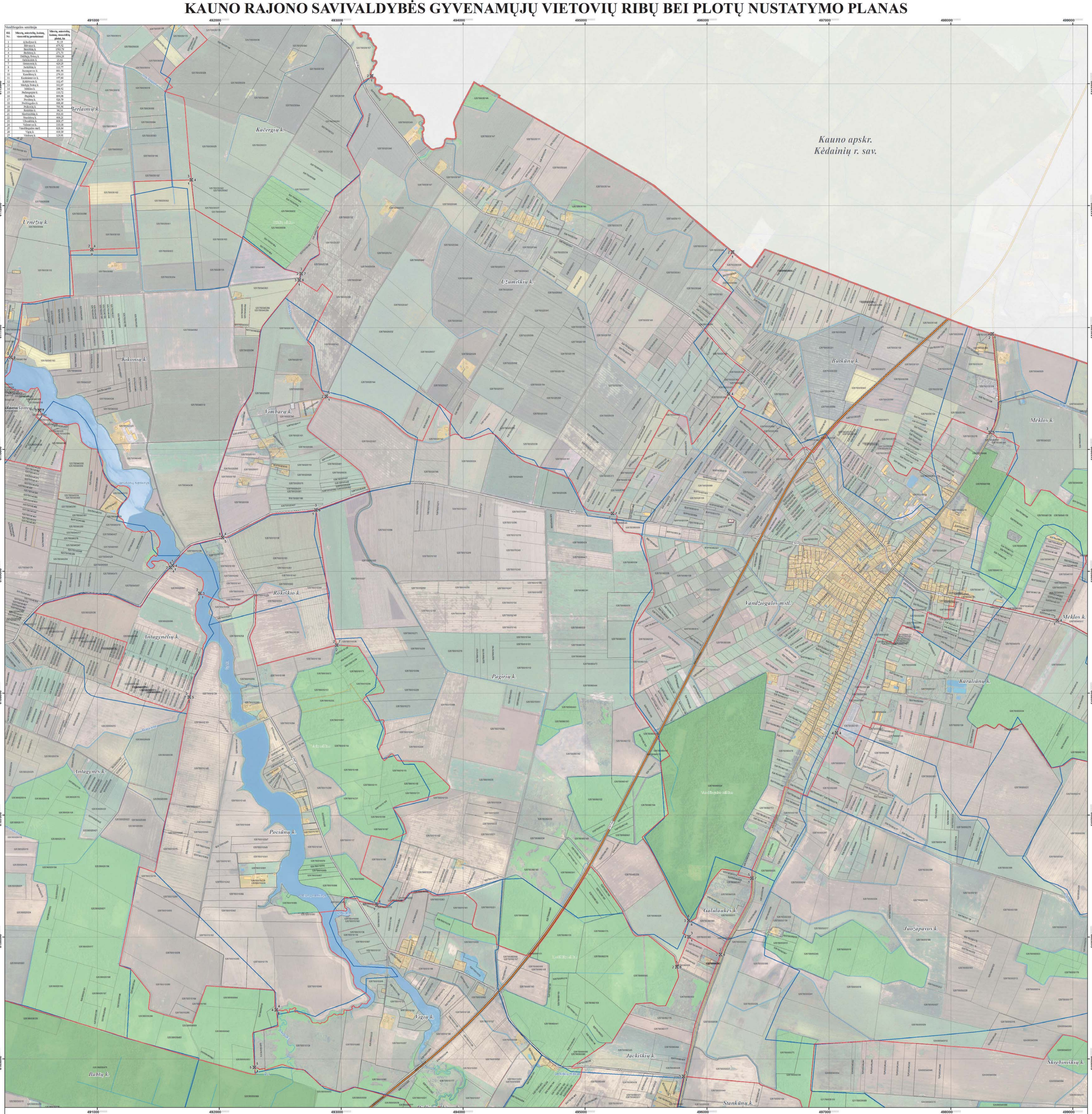

LAPŲ IŠDĖSTYMO SCHEMA

PROJEKTĄ ĮGYVENDINA KAUNO RAJONO SAVIVALDYBĖS ADMINISTRACIJA

PROJEKTĄ RENGIA UAB „ATAMIS"

SUTARTINIAI ŽENKLAI

- Kauno rajono savivaldybės administracinė riba
- Nustatomos gyvenamųjų vietovių teritorijų ribos
- Teisės aktų nustatyta tvarka neįvertintos (sąlyginės) ir esamos gyvenamųjų vietovių teritorijų ribos
- Gyvenamosios vietovės teritorijos ribos aprašymo postikio taškas, taško Nr.

Nekilnojamojo turto registre įregistruoti sklypai

- 524000020015 — Geodeziškai matuoti sklypai (sklypo kadastrinis Nr.)
- 526000130229 — Preliminariai matuoti sklypai (sklypo kadastrinis Nr.)

Nekilnojamojo turto registre neįregistruoti sklypai

- 528000100078 — Geodeziškai matuoti sklypai (sklypo kadastrinis Nr.)
- 528000100312 — Preliminariai matuoti sklypai (sklypo kadastrinis Nr.)

Susisiekimo infrastruktūra

- A5(A16) — Magistraliniai keliai (kelio Nr.)
- (176) — Krašto keliai (kelio Nr.)
- (9918) — Rajoniniai keliai (kelio Nr.)
- Kiti keliai ir gatvės
- Pastatai

Miškai

- Valstybinės reikšmės miškai
- Kiti miškai

Žemėnauda

- Užstatytos teritorijos
- Vandenų teritorijos

1994 metų Lietuvos koordinačių sistema LKS-94

KARTOGRAFINIS PAGRINDAS:

1. Lietuvos Respublikos teritorijos M 1:10000 skaitmeninis rastrinis ortofotografinis žemėlapis ORT10LT
   ©NŽT © Nacionalinė Žemės tarnyba prie Žemės ūkio ministerijos, 2012-2013
2. Lietuvos Respublikos teritorijos M1:10000 georeferencinis duomenų rinkinys GDR10LT
   ©NŽT © Nacionalinė Žemės tarnyba prie Žemės ūkio ministerijos, 2015

DUOMENŲ ŠALTINIAI:

1. NT kadastro, Adresų registro duomenys © VĮ Registrų centras, 2016
2. Lietuvos Respublikos miškų valstybės kadastro duomenys © Valstybinė miškų tarnyba, 2015

0 125 250 500 750 1000 metai

VIETA SUDERINIMAMS

SUDERINTA
Lietuvos Respublikos
susisiekimo ministerijos 2016-11-10
raštu Nr. 2-5478
Plėtros ir teritorinės sklaidos departamento
Plėtros ir kokybės skyriaus
vyriausiojo specialisto
Evaldas Savickas

SUDERINTA
Lietuvos Respublikos
Žemės ūkio ministerijos 2016-10-28
raštu Nr. 20-0029(18.04)
Nekilnojamojo turto kadastro,
geodezijos ir kartografijos skyriaus
vyr specialistė
Renata Tracevičienė

SUDERINTA
Valstybės įmonė Registrų centras
Adresų registro
departamento viršininkas
Kęstas Mensevičius
2016 – spalio – 21 d.

Atestato Nr.	atamis Žirmūnų g. 139, Vilnius Tel.: (8-5) 32 68 334				Projekto pavadinimas: Kauno rajono savivaldybės gyvenamųjų vietovių ribų bei plotų nustatymo planas	
TPV/0034	PV	Ž. Grabauskas		2016.10	Brėžinio pavadinimas: Sprendinio. Vandžiogalos seniūnija	Laida
1GKV-543	Geodez.	S. Žabitis		2016.10		M 1:10000
	GIS inž.	V. Ulenskas		2016.10		
Etapas	Užsakovas: KAUNO RAJONO SAVIVALDYBĖS ADMINISTRACIJOS DIREKTORIUS				Brėžinio Žymuo: S1413/AT-15-877	Lapas 1 / Lapų 4