KAUNO RAJONO SAVIVALDYBĖS GYVENAMŲJŲ VIETOVIŲ RIBŲ BEI PLOTŲ NUSTATYMO PLANAS

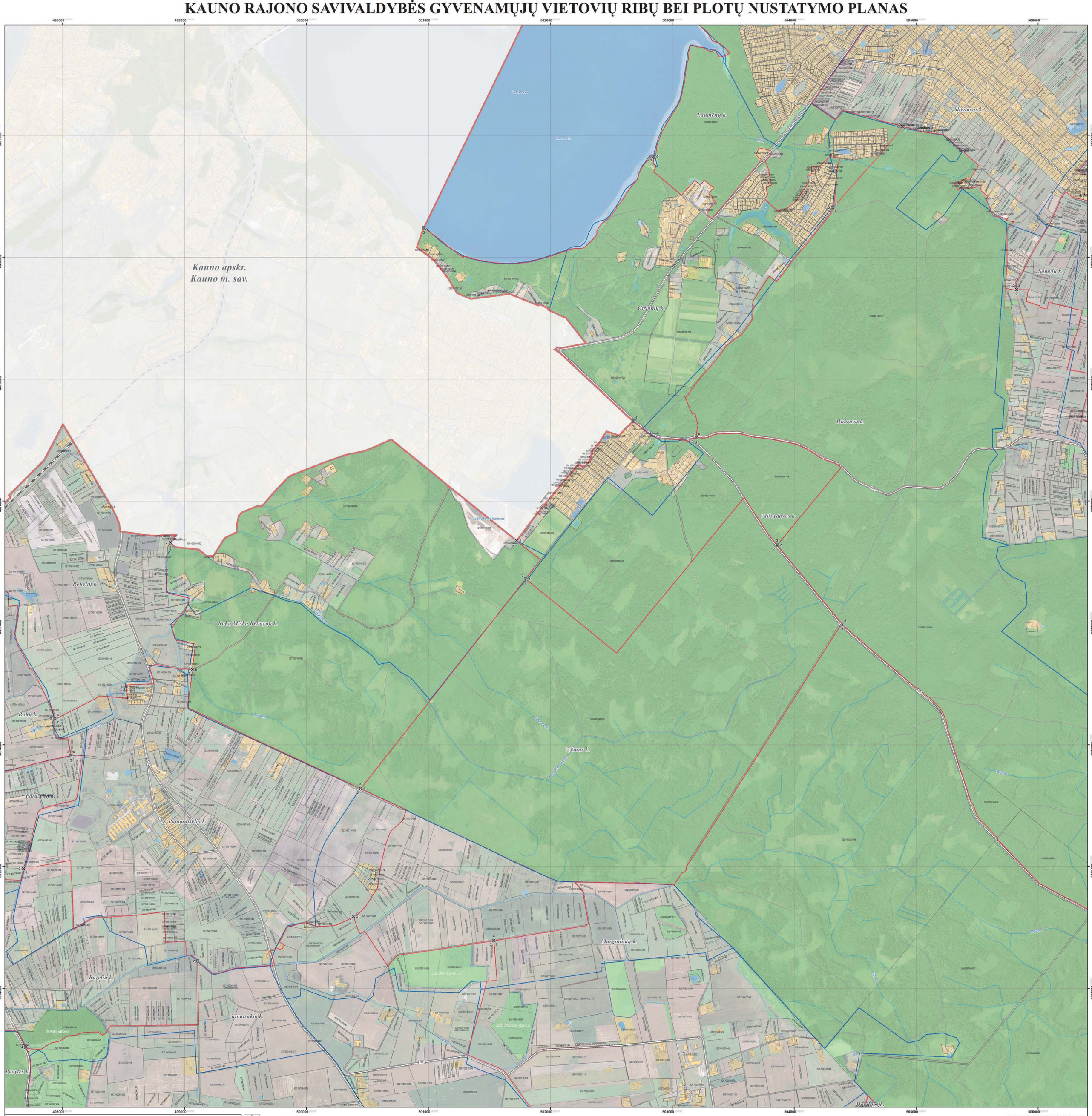

LAPŲ IŠDĖSTYMO SCHEMA

PROJEKTĄ ĮGYVENDINA KAUNO RAJONO SAVIVALDYBĖS ADMINISTRACIJA

PROJEKTĄ RENGIA UAB „ATAMIS"

SUTARTINIAI ŽENKLAI

- Kauno rajono savivaldybės administracinė riba
- Nustatomos gyvenamųjų vietovių teritorijų ribos
- Teisės aktų nustatyta tvarka nepatvirtintos (sąlyginės) ir esamos gyvenamųjų vietovių teritorijų ribos
- ⊠¹ Gyvenamosios vietovės teritorijos ribos aprašymo postūkio taškas, taško Nr.

Nekilnojamojo turto registre įregistruoti sklypai

524000020015	Geodeziškai matuoti sklypai (sklypo kadastrinis Nr.)
529000130229	Preliminariai matuoti sklypai (sklypo kadastrinis Nr.)

Nekilnojamojo turto registre neįregistruoti sklypai

529000100078	Geodeziškai matuoti sklypai (sklypo kadastrinis Nr.)
529000100312	Preliminariai matuoti sklypai (sklypo kadastrinis Nr.)

Susisiekimo infrastruktūra

- (101B) Rajoniniai keliai (kelio Nr.)
- Kiti keliai ir gatvės
- Geležinkeliai
- Pastatai

Miškai

- Valstybinės reikšmės miškai
- Kiti miškai

Žemėnauda

- Užstatytos teritorijos
- Vandenų teritorijos

1994 metų Lietuvos koordinačių sistema LKS-94

KARTOGRAFINIS PAGRINDAS:

1. Lietuvos Respublikos teritorijos M 1:10000 skaitmeninis rastrinis ortofotografinis žemėlapis ORT10LT
   © N27 © Nacionalinė žemės tarnyba prie Žemės ūkio ministerijos, 2012-2013
2. Lietuvos Respublikos teritorijos M 1:10000 georeferenciniu duomenų rinkinys GDR10LT
   © N27 © Nacionalinė žemės tarnyba prie Žemės ūkio ministerijos, 2015

DUOMENŲ ŠALTINIAI:

1. NT kadastro, Adresų registro duomenys © VĮ Registrų centras, 2016
2. Lietuvos Respublikos miškų valstybės kadastro duomenys © Valstybinė miškų tarnyba, 2015

0 125 250 500 750 1 000 Metrai

VIETA SUDERINIMAMS

SUDERINTA
Lietuvos Respublikos
žemės ūkio ministerijos 2018-03-14
raštu Nr. ŽD-4054(12.4e)
Nekilnojamojo turto kadastro,
geodezijos ir kartografijos skyriaus
vyr. specialistė
Renata Tracevičienė

SUDERINTA
Lietuvos Respublikos
susisiekimo ministerijos 2016.11.13
raštu Nr. 2-2419
Plėtros ir teritorinės ryšių departamento
Plėtros ir investicijų skyriaus
vyriausiasis specialistas
Evaldas Savickas

SUDERINTA
Valstybės įmonė Registrų centras
Adresų registro
departamento viršininkas
Kipras Menševičius
2016 m. rugpjūtis 22 d.

Aprašymo Nr.	atamis Žiemkių g. 139, Vilnius Tel.: (8-5) 27 26 [illegible]			Projekto pavadinimas: Kauno rajono savivaldybės gyvenamųjų vietovių ribų bei plotų nustatymo planas	
TPV0034	PV	Ž. Grabauskas	2016.07.	Brėžinio pavadinimas: Sprendiniai. Samylų seniūnija	Laida
1GKV-543	Geodez.	Š. Žabitis	2016.07.		
	GIS inž.	V. Ulenskas	2016.07.	M 1:10000	
Etapas	Užsakovas: KAUNO RAJONO SAVIVALDYBĖS ADMINISTRACIJOS DIREKTORIUS			Brėžinio žymuo S1413/AT-15-877	Lapas 2 / Lapų 3