KAUNO RAJONO SAVIVALDYBĖS GYVENAMŲJŲ VIETOVIŲ RIBŲ BEI PLOTŲ NUSTATYMO PLANAS

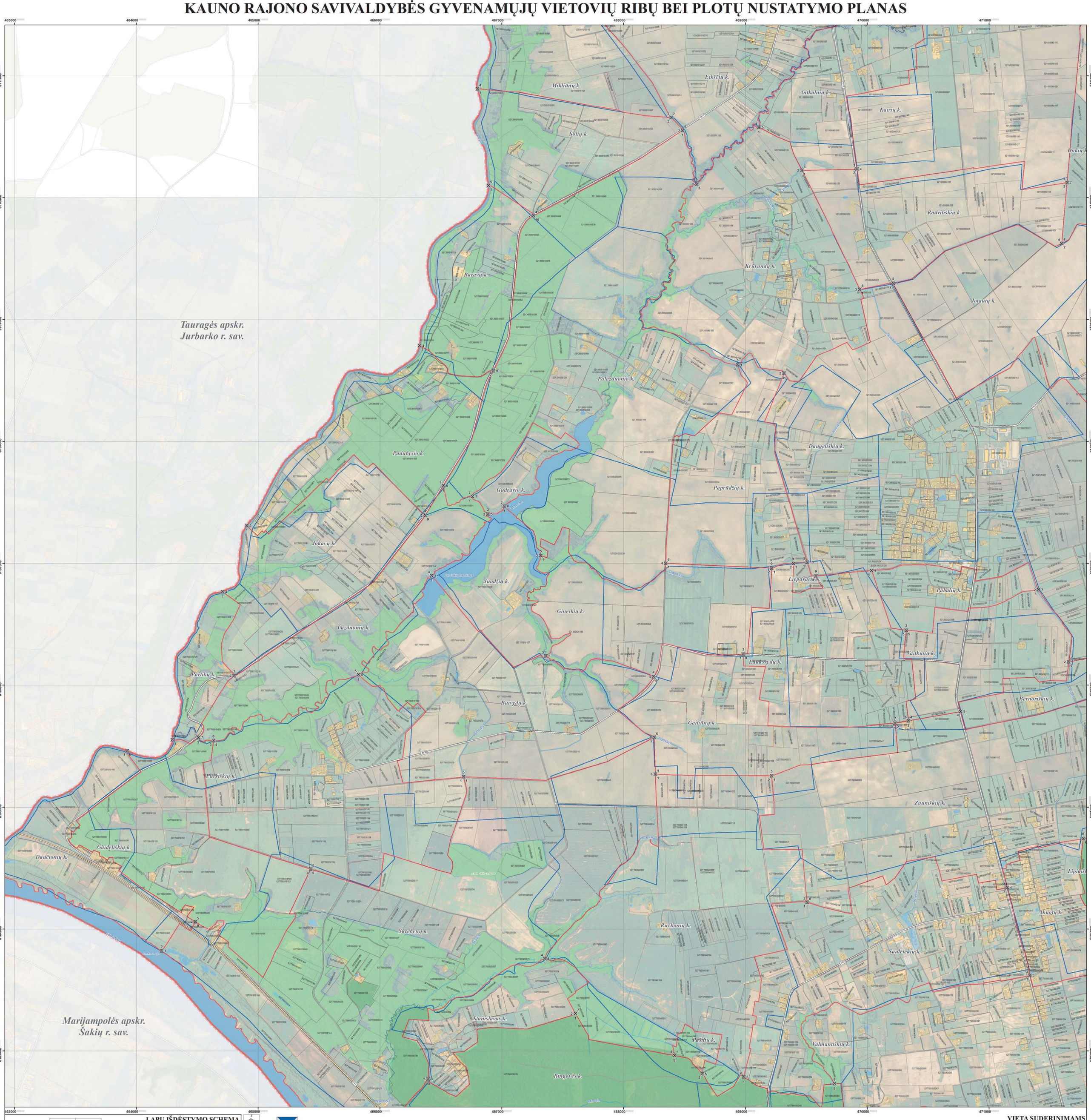

LAPŲ IŠDĖSTYMO SCHEMA

PROJEKTĄ ĮGYVENDINA KAUNO RAJONO SAVIVALDYBĖS ADMINISTRACIJA

PROJEKTĄ RENGIA UAB „ATAMIS"

SUTARTINIAI ŽENKLAI

- Kauno rajono savivaldybės administracinė riba
- Apskričių administracinės ribos
- Nustatomos gyvenamųjų vietovių teritorijų ribos
- Teisės aktų nustatyta tvarka nepatvirtintos (sąlyginės) ir esamos gyvenamųjų vietovių teritorijų ribos
- Gyvenamosios vietovės teritorijos ribos aprašymo posiūkio taškas, taško Nr.

Nekilnojamojo turto registre įregistruoti sklypai

- 52400020015 Geodeziškai matuoti sklypai (sklypo kadastrinis Nr.)
- 52600010229 Preliminariai matuoti sklypai (sklypo kadastrinis Nr.)

Nekilnojamojo turto registre neįregistruoti sklypai

- 52900010078 Geodeziškai matuoti sklypai (sklypo kadastrinis Nr.)
- 52900010312 Preliminariai matuoti sklypai (sklypo kadastrinis Nr.)

Susisiekimo infrastruktūra

- (176) Krašto keliai (kelio Nr.)
- (9918) Rajoniniai keliai (kelio Nr.)
- Kiti keliai ir gatvės
- Pastatai

Miškai

- Valstybinės reikšmės miškai
- Kiti miškai

Žemėnauda

- Užstatytos teritorijos
- Vandenų teritorijos

1994 metų Lietuvos koordinačių sistema LKS-94

KARTOGRAFINIS PAGRINDAS:
1. Lietuvos Respublikos teritorijos M 1:10000 skaitmeninis rastrinis ortofotografinis žemėlapis ORT10LT
© Nacionalinė žemės tarnyba prie Žemės ūkio ministerijos, 2012-2013
2.Lietuvos Respublikos teritorijos M1:10000 georeferencinis duomenų rinkinys GDR10LT
© Nacionalinė žemės tarnyba prie Žemės ūkio ministerijos, 2015

DUOMENŲ ŠALTINIAI:
1. NT kadastro, Adresų registro duomenys © VĮ Registrų centras, 2016
2. Lietuvos Respublikos miškų valstybės kadastro duomenys © Valstybinė miškų tarnyba, 2015

0 125 250 500 750 1 000 Metrai

VIETA SUDERINIMAMS

SUDERINTA
Lietuvos Respublikos
Ūkio ministerijos 2016-09-14
raštu Nr. 23-09-1/12-194
Nekilnojamojo turto kadastro, geodezijos ir kartografijos skyriaus
vyr. specialistė
Renata Tracevičienė

SUDERINTA
Lietuvos Respublikos
susisiekimo ministerija 2016-11-18
raštu Nr. 2-3978
Plėtros ir taupumo priemonių departamento
Plėtros ir investicijų skyriaus
vyriausiojo specialisto
Evaldas Savickas

SUDERINTA
Valstybės įmonė Registrų centras
Adresų registro
departamento viršininkas
Kipras Mensevičius
2016 06 – 10

Atsisto Nr.	atamis Žirmūnų g. 139, Vilnius Tel.: (8-5) 27 28 [illegible]			Projekto pavadinimas: Kauno rajono savivaldybės gyvenamųjų vietovių ribų bei plotų nustatymo planas	
TPV0034	PV	Ž. Grabauskas	2016.07	Brėžinio pavadinimas: Specialiniai. Čekiškės seniūnija	Laida
IGKV-543	Geodez.	Š. Zabitis	2016.07		M 1:10000
	GIS inž.	V. Urnokas	2016.07		
Etapas	Užsakovas: KAUNO RAJONO SAVIVALDYBĖS ADMINISTRACIJOS DIREKTORIUS			Brėžinio žymuo S1413/AT-15-877	Lapas 3 / Lapų 4