KAUNO RAJONO SAVIVALDYBĖS GYVENAMŲJŲ VIETOVIŲ RIBŲ BEI PLOTŲ NUSTATYMO PLANAS

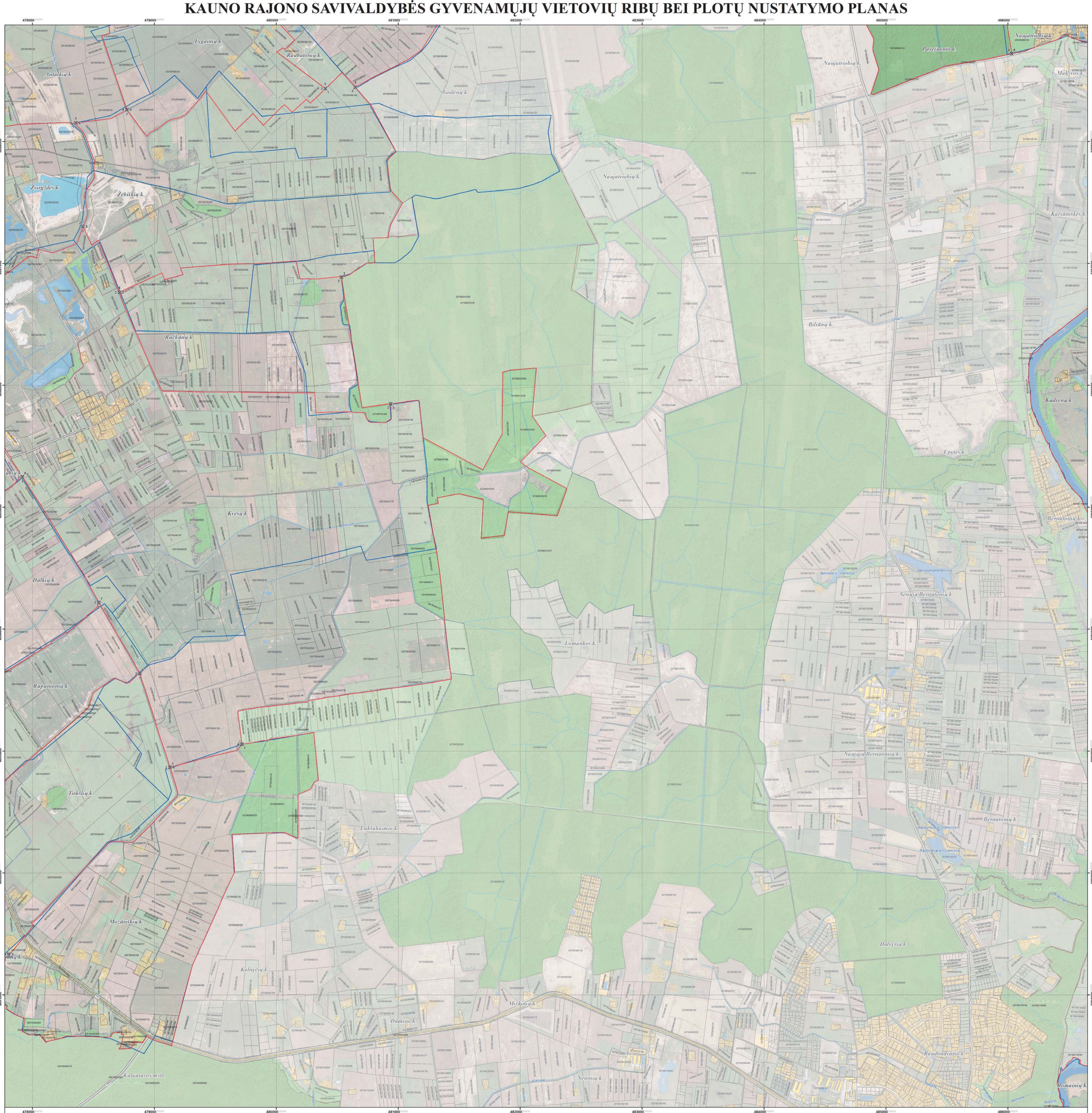

LAPŲ IŠDĖSTYMO SCHEMA

PROJEKTĄ ĮGYVENDINA KAUNO RAJONO SAVIVALDYBĖS ADMINISTRACIJA

PROJEKTĄ RENGIA UAB „ATAMIS"

SUTARTINIAI ŽENKLAI

- Nustatomos gyvenamųjų vietovių teritorijų ribos
- Teisės aktų nustatyta tvarka nepatvirtintos (galiojančios) ir esamos gyvenamųjų vietovių teritorijų ribos
- Gyvenamosios vietovės teritorijos ribos aprašymo posūkio taškas, taško Nr.

Nekilnojamojo turto registre įregistruoti sklypai

524000020015	Geodeziškai matuoti sklypai (sklypo kadastrinis Nr.)
526000130239	Preliminariai matuoti sklypai (sklypo kadastrinis Nr.)

Nekilnojamojo turto registre neįregistruoti sklypai

528000100078	Geodeziškai matuoti sklypai (sklypo kadastrinis Nr.)
528000100312	Preliminariai matuoti sklypai (sklypo kadastrinis Nr.)

Susisiekimo infrastruktūra

- (176) Krašto keliai (kelio Nr.)
- (9918) Rajoniniai keliai (kelio Nr.)
- Kiti keliai ir gatvės
- Pastatai

Miškai

- Valstybinės reikšmės miškai
- Kiti miškai

Žemėnauda

- Užstatytos teritorijos
- Vandenų teritorijos

1994 metų Lietuvos koordinačių sistema LKS-94

KARTOGRAFINIS PAGRINDAS:
1. Lietuvos Respublikos teritorijos M 1:10000 skaitmeninis rastrinis ortofotografinis žemėlapis ORT10LT
© Nacionalinė žemės tarnyba prie Žemės ūkio ministerijos, 2012-2013
2.Lietuvos Respublikos teritorijos M1:10000 georeferencinis duomenų rinkinys GDR10LT
© Nacionalinė žemės tarnyba prie Žemės ūkio ministerijos, 2015

DUOMENŲ ŠALTINIAI:
1. NT kadastro, Adresų registro duomenys © VĮ Registrų centras, 2016
2. Lietuvos Respublikos miškų valstybės kadastro duomenys © Valstybinė miškų tarnyba, 2015

0 125 250 500 750 1 000 Metrai

VIETA SUDERINIMAMS

SUDERINTA
Lietuvos Respublikos
Žemės ūkio ministerijos 2018-09-14
raštu Nr. 23-6-8581/18-4471
Nekilnojamojo turto kadastro, geodezijos ir kartografijos skyriaus
vyr. specialistė
Renata Tracevičienė

SUDERINTA
Lietuvos Respublikos
susisiekimo ministerijos 2018-11-19
raštu Nr. 3-377
Plėtros ir teritorinės ir bendrojo naudojimo departamento
Plėtros ir teisės aktų skyriaus
vyriausiojo specialisto
Evaldas Savickas

SUDERINTA
Valstybės įmonė Registrų centras
~~Adresų registro~~
departamento viršininkas
Kipras Menševičius
2016 – 11 – 07

Atmainos Nr.	atamis Žirmūnų g. 139, Vilnius Tel.: (8-5) 272 8384			Projekto pavadinimas: Kauno rajono savivaldybės gyvenamųjų vietovių ribų bei plotų nustatymo planas	
TPV0034	PV	Ž. Grubauskas	2016.07	Brėžinio pavadinimas: Sprendiniai. Batniavos seniūnija	Laida
IGKV-543	Geodez.	S. Zabitis	2016.07		M 1:10000
	GIS inž.	V. Ulenskas	2016.07		
Etapas	Užsakovas: KAUNO RAJONO SAVIVALDYBĖS ADMINISTRACIJOS DIREKTORIUS			Brėžinio žymuo S1413/AT-15-877	Lapas 2 / Lapų 2