KAUNO RAJONO SAVIVALDYBĖS GYVENAMŲJŲ VIETOVIŲ RIBŲ BEI PLOTŲ NUSTATYMO PLANAS

Babtų seniūnija

Eil. Nr.	Miestų, miestelių, kaimų, viensėdžių pavadinimai	Miestų, miestelių, kaimų, viensėdžių plotai, ha
1	Antanynėlių k.	78,89
2	Antanynės k.	998,02
3	Babtų k.	1774,98
4	Babtų mstl.	217,96
5	Baltriškės k.	140,39
6	Berlancių k.	332,58
7	Cinkiškių k.	37,66
8	Daukšių k.	377,30
9	Eglynų k.	972,97
10	Gaižiūnų k.	858,00
11	Gaižuvėlės k.	1061,68
12	Jasiūlonių k.	154,47
13	Jogintų k.	152,52
14	Juodonių k.	550,75
15	Kačergių k.	302,91
16	Kaniūkų k.	486,71
17	Kanižaičio k.	1309,52
18	Kikonių k.	393,89
19	Kirdonių k.	208,11
20	Lazdynės k.	123,29
21	Mynėlės k.	325,41
22	Naujasodžių k.	324,95
23	Naujatelšių k.	150,15
24	Papynės k.	321,49
25	Pilnupių k.	459,29
26	Panos dūnės k.	249,04
27	Pervejonės k.	447,30
28	Pirgalių k.	333,70
29	Sedvėnų k.	184,94
30	Šilėnų k.	808,92
31	Stabanavičiaus k.	139,51
32	Šešių k.	495,76
33	Umstėgų k.	270,20
34	Varnėnų k.	350,84
35	Vilkėnų k.	287,45
36	Vilkėnų k.	716,60
37	Vosylės k.	242,11
38	Zacišlaus k.	2442,00
39	Zemaitkiemio k.	239,09

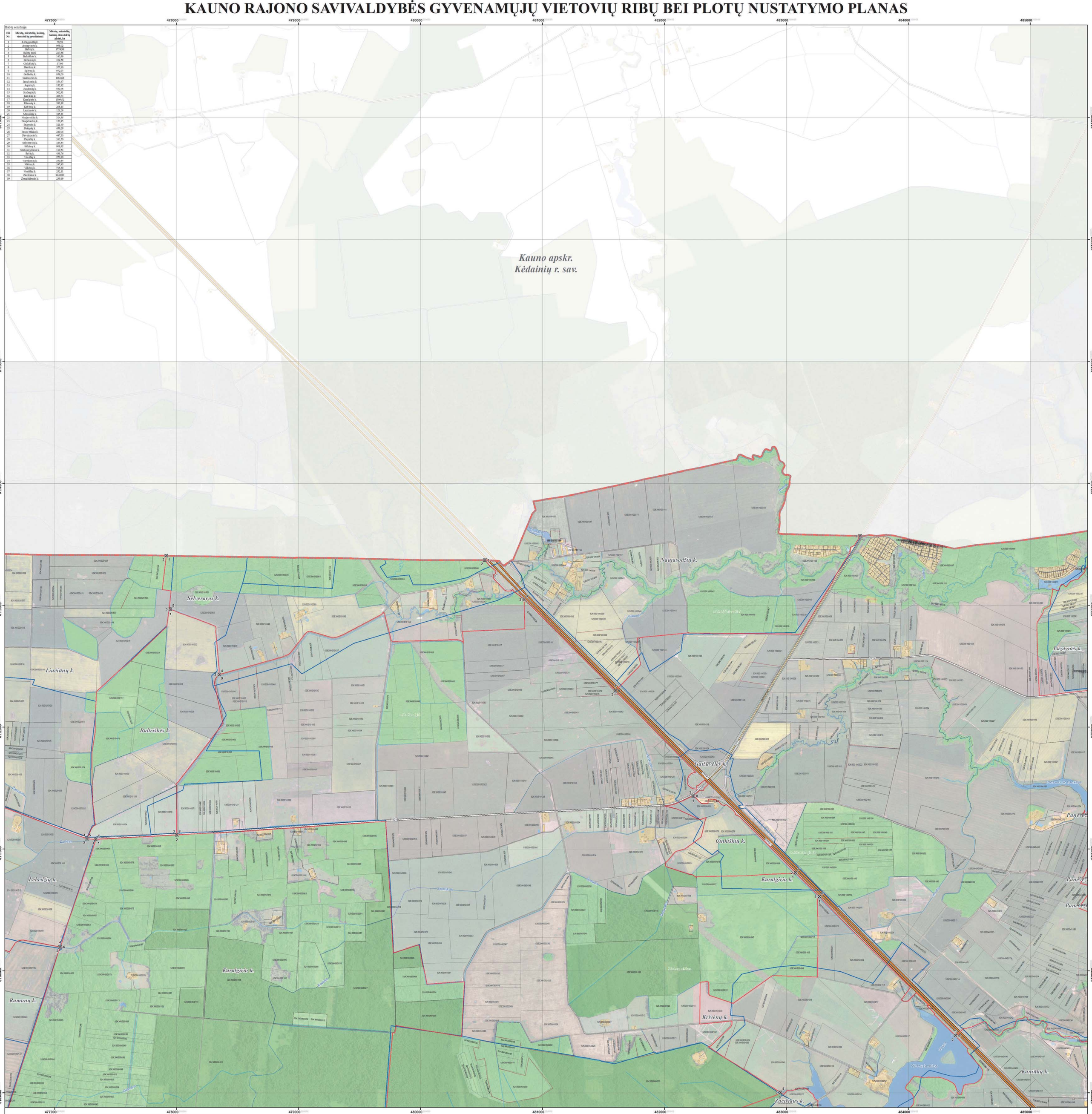

LAPŲ IŠDĖSTYMO SCHEMA

PROJEKTĄ ĮGYVENDINA KAUNO RAJONO SAVIVALDYBĖS ADMINISTRACIJA

PROJEKTĄ RENGIA UAB „ATAMIS"

SUTARTINIAI ŽENKLAI

- Kauno rajono savivaldybės administracinė riba
- Nustatomos gyvenamųjų vietovių teritorijų ribos
- Teisės aktų nustatyta tvarka nepatvirtintos (galiojančios) ir esamos gyvenamųjų vietovių teritorijų ribos
- Gyvenamosios vietovės teritorijos ribos aprašymo posiūkio taškas, taško Nr.

Nekilnojamojo turto registre įregistruoti sklypai

- 524000020015 Geodeziškai matuoti sklypai (sklypo kadastrinis Nr.)
- 526000130229 Preliminariai matuoti sklypai (sklypo kadastrinis Nr.)

Nekilnojamojo turto registre neįregistruoti sklypai

- 528000100078 Geodeziškai matuoti sklypai (sklypo kadastrinis Nr.)
- 528000100312 Preliminariai matuoti sklypai (sklypo kadastrinis Nr.)

Susisiekimo infrastruktūra

- (185A18) Magistraliniai keliai (kelio Nr.)
- (176) Krašto keliai (kelio Nr.)
- (9918) Rajoniniai keliai (kelio Nr.)
- Kiti keliai ir gatvės
- Pastatai

Miškai

- Valstybinės reikšmės miškai
- Kiti miškai

Žemėnauda

- Užstatytos teritorijos
- Vandenų teritorijos

1994 metų Lietuvos koordinačių sistema LKS-94
KARTOGRAFINIS PAGRINDAS:
1. Lietuvos Respublikos teritorijos M 1:10000 skaitmeninis rastrinis ortofotografinis žemėlapis ORT10LT © Nacionalinė žemės tarnyba prie Žemės ūkio ministerijos, 2012-2013
2.Lietuvos Respublikos teritorijos M1:10000 georeferencinis duomenų rinkinys GDR10LT © Nacionalinė žemės tarnyba prie Žemės ūkio ministerijos, 2015
DUOMENŲ ŠALTINIAI:
1. NT kadastro, Adresų registro duomenys © VĮ Registrų centras, 2016
2. Lietuvos Respublikos miškų valstybės kadastro duomenys © Valstybinė miškų tarnyba, 2015

0 125 250 500 750 1 000 Metrai

VIETA SUDERINIMAMS

SUDERINTA
Lietuvos Respublikos sveikatos apsaugos ministerija
raštu Nr. 2-19848
Paėmė ir tvarkytinų rašto departamento
Paėmė ir tvarkytinų rašto skyrius
Vyriausiojo specialisto
Evaldas Savickas

SUDERINTA
Lietuvos Respublikos Žemės ūkio ministerija 2016-03-14
raštu Nr. 22-4051(2.4.4)
Neišduodama kopija laikinai,
gr. Tvirtinimo skyriaus
R. Tvarasonienė

SUDERINTA
Valstybės įmonė Registrų centras
Adresų registro departamento viršininko
Aivaras Menševičius
2016 - [illegible]

Atsakingo Nr.	atamis Žirmūnų g. 139, Vilnius Tel.: (8-5) 27 28 351				Projekto pavadinimas: Kauno rajono savivaldybės gyvenamųjų vietovių ribų bei plotų nustatymo planas	
TPV0034	PV	Ž. Grubauskas		2016.07	Brėžinio pavadinimas: Specialieji. Babtų seniūnija	Laida
1GKV-543	Geodez.	Š. Zabitis		2016.07		
	GIS inž.	V. Ulenskas		2016.07	M 1:10000	
Etapas	Užsakovas: KAUNO RAJONO SAVIVALDYBĖS ADMINISTRACIJOS DIREKTORIUS				Brėžinio žymuo: S1413/AT-15-877	Lapas 1 / Lapų 5