JURBARKO RAJONO SAVIVALDYBĖS TERITORIJOS GYVENAMŲJŲ VIETOVIŲ RIBŲ NUSTATYMO PLANAS

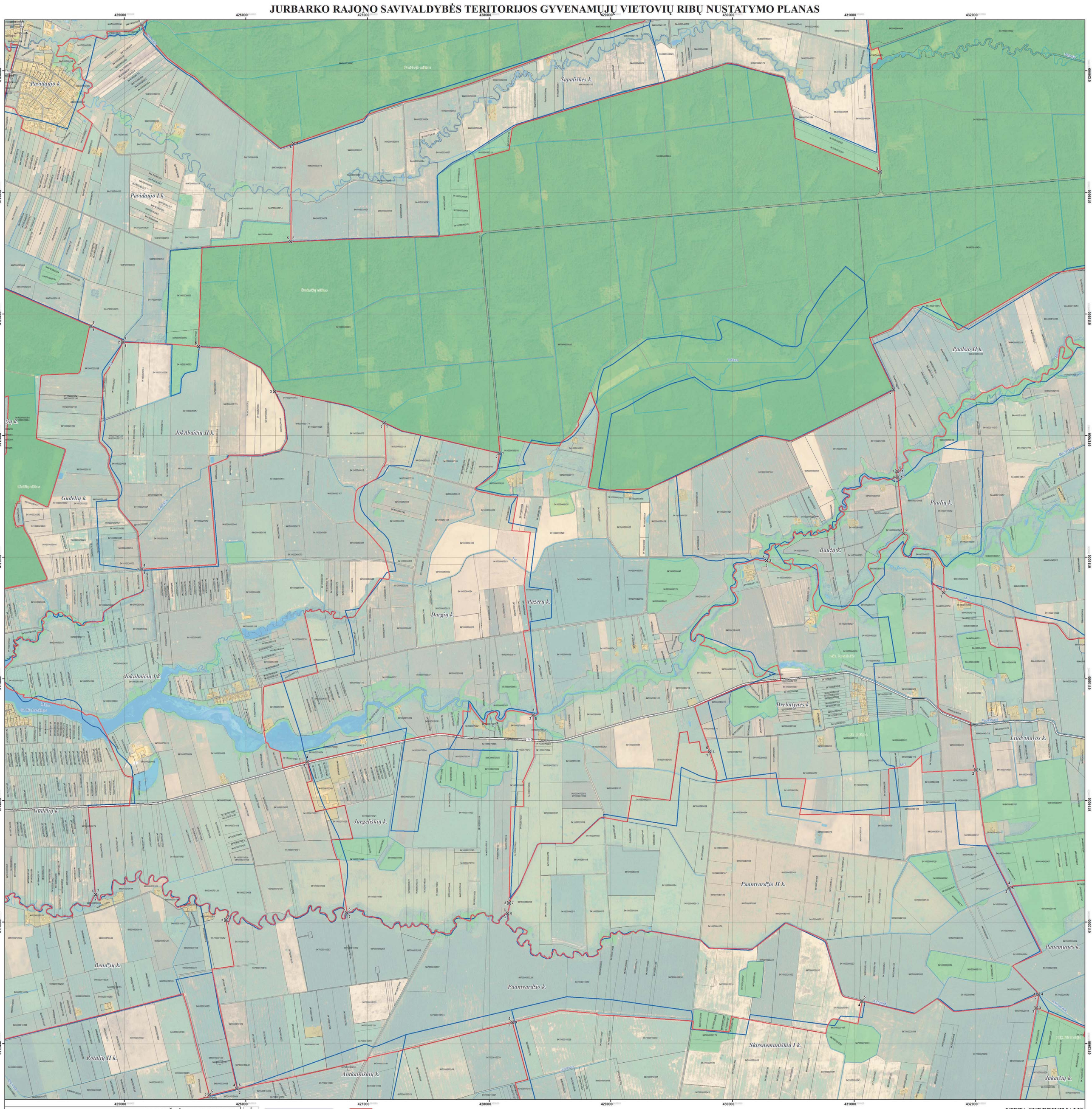

LAPŲ IŠDĖSTYMO SCHEMA

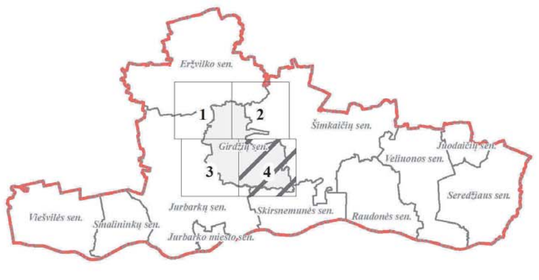

Kuriame Lietuvos ateitį

PROJEKTĄ IŠ DALIES FINANSUOJA EUROPOS SOCIALINIS FONDAS

PROJEKTĄ ĮGYVENDINA JURBARKO RAJONO SAVIVALDYBĖS ADMINISTRACIJA

atamis

PROJEKTĄ RENGIA UAB „ATAMIS"

SUTARTINIAI ŽENKLAI

Nustatomos Jurbarko r. savivaldybės gyvenamųjų vietovių teritorijų ribos

Teisės aktų nustatyta tvarka nepatvirtintos (sąlyginės) ir esamos gyvenamųjų vietovių teritorijų ribos

Gyvenamosios vietovės teritorijos ribos aprašymo posūkio taškas, taško Nr.

Nekilnojamojo turto registre įregistruoti sklypai

94280000080084	Geodezitiškai matuoti sklypai (sklypo kadastrinis Nr.)
94280000080390	Preliminariai matuoti sklypai (sklypo kadastrinis Nr.)

Nekilnojamojo turto registre neįregistruoti sklypai

94820001010026	Geodezitiškai matuoti sklypai (sklypo kadastrinis Nr.)
94890000090172	Preliminariai matuoti sklypai (sklypo kadastrinis Nr.)

Susisiekimo infrastruktūra

1710 Rajoniniai keliai (kelio Nr.)

Kiti keliai ir gatvės

Miškai

Valstybinės reikšmės miškai

Kiti miškai

Žemėnauda

Užstatytos teritorijos

Vandenų teritorijos

Pastatai

1994 metų Lietuvos koordinačių sistema LKS-94

KARTOGRAFINIS PAGRINDAS:

1. Lietuvos Respublikos teritorijos M 1;10000 skaitmeninis rastrinis ortofotografinis žemėlapis ORT10LT
   (NŽ © Nacionalinė žemės tarnyba prie Žemės ūkio ministerijos, 2012-2013
2. Lietuvos Respublikos teritorijos M1:10000 georeferencinis duomenų rinkinys GDR10LT
   (NŽ © Nacionalinė žemės tarnyba prie Žemės ūkio ministerijos, 2015

DUOMENŲ ŠALTINIAI:

1. NT kadastro, Adresų registro duomenys © VĮ Registrų centras, 2015
2. Lietuvos Respublikos miškų valstybės kadastro duomenys © Valstybinė miškų tarnyba, 2015

0 125 250 500 750 1,000 Metrai

VIETA SUDERINIMAMS

Suderinta
Žemės ir žemėtvarkos paslaugų departamento
Kadastro ir kitų žemės duomenų skyriaus
Vyriausiojo specialisto
Evelina Savickė

SUDERINTA
Lietuvos Respublikos
Žemės ūkio ministerijos
raštu Nr. 2K-5523(12.9.5)

Žemės ir žemėtvarkos poilikos departamento
Nekilnojamojo turto kadastro, geodezijos
ir kartografijos skyriaus vyr. specialistė
Palmira Pamūnienė

SUDERINTA
Valstybės įmonė Registrų centras
Adresų registro
departamento direktorius
Kipras Menkevičius
2015 - gruodžio 11 d.

Atsisto №	atamis Žirmūnų g. 139, Vilnius Tel.: (8-5) 17 38 300				Projekto pavadinimas: Jurbarko rajono savivaldybės teritorijos gyvenamųjų vietovių ribų nustatymo planas	
TPV0034	PV	Z. Grybauskas		2015.11	Brėžinio pavadinimas:	Lieda
IGKV-543	Geodez.	S. Zabitis		2015.11	Sprendinisai. Girdžių seniūnija	
	GIS inž.	V. Ulenskas		2015.11		M 1:10 000
Etapas	Urtakovas: JURBARKO RAJONO SAVIVALDYBĖS ADMINISTRACIJOS DIREKTORIUS				Brėžinio tymuo AT-15-875	Lapas 4 / Lapų 4