KAUNO MARIŲ REGIONINIO PARKO TVARKYMO PLANAS

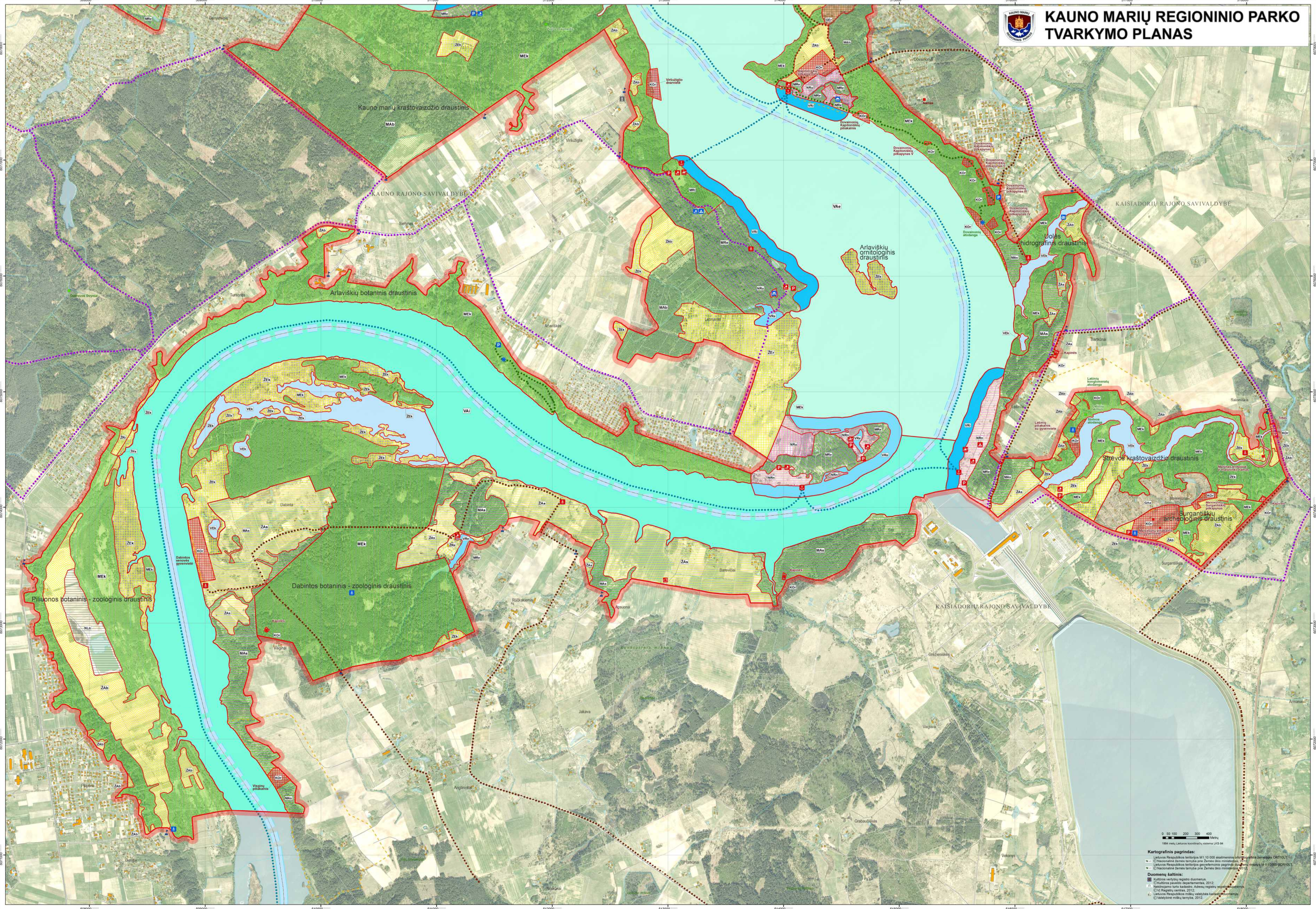

Kartografinis pagrindas:
Lietuvos Respublikos teritorijos M1:10 000 skaitmeninis ortofotografinis žemėlapis ORT10LT, ©Nacionalinė žemės tarnyba prie Žemės ūkio ministerijos, 2010;
Lietuvos Respublikos teritorijos georeferencinio pagrindo duomenų rinkinys M 1:10000 GDR10LT, ©Nacionalinė žemės tarnyba prie Žemės ūkio ministerijos, 2012.

Duomenų šaltinis:
Kultūros vertybių registro duomenys, ©Kultūros paveldo departamentas, 2012;
Nekilnojamo turto kadastro, Adresų registrų registro duomenys, ©VĮ Registrų centras, 2012;
Lietuvos Respublikos miškų valstybės kadastro duomenys, ©Valstybinė miškų tarnyba, 2012.

KRAŠTOVAIZDŽIO TVARKYMO ZONOS

KONSERVACINĖS PASKIRTIES ŽEMĖS KRAŠTOVAIZDŽIO TVARKYMO ZONOS
- KOr — Reguliuojamos apsaugos (gamtos ir kultūros)

MIŠKŲ ŪKIO PASKIRTIES ŽEMĖS KRAŠTOVAIZDŽIO TVARKYMO ZONOS

Ekosistemų apsaugos miškai ir pelkės
- MEk — Išsaugančio (konservacinio) ūkininkavimo

Rekreaciniai miškai
- MRe — Ekstensyvaus pritaikymo (miško parkai)
- MRi — Intensyvaus pritaikymo (poilsio parkai)

Apsauginiai miškai ir pelkės
- MAb — Bendrojo apsauginio ūkininkavimo
- MAs — Specializuoto apsauginio ūkininkavimo
- MAs2 — Specializuoto apsauginio ūkininkavimo/ kultūros paveldo apsaugos
- MAs3 — Specializuoto apsauginio ūkininkavimo/ vandenvietės apsaugos
- MAs4 — Specializuoto apsauginio ūkininkavimo/ sėkliniai medynai

ŽEMĖS ŪKIO PASKIRTIES ŽEMĖS KRAŠTOVAIZDŽIO TVARKYMO ZONOS

Ekosistemas saugančios agrarinės teritorijos
- ŽEk — Išsaugančio (konservacinio) ūkininkavimo
- ŽEr — Atkuriančio ūkininkavimo

Rekreacinės agrarinės teritorijos
- ŽRe — Ekstensyvaus pritaikymo
- ŽRi — Intensyvaus pritaikymo (sodai, daržai)

Apsauginės agrarinės teritorijos
- ŽAb — Bendrojo apsauginio ūkininkavimo
- ŽAs — Specializuoto apsauginio ūkininkavimo

KITOS PASKIRTIES ŽEMĖS KRAŠTOVAIZDŽIO TVARKYMO ZONOS

Gyvenamosios paskirties žemėje

Kultūros paveldo požiūriu vertingi miestai, miesteliai, kaimai ar jų dalys
- GEr — Atnaujinamojo tvarkymo

Rekreaciniai miestai, miesteliai, kaimai ar jų dalys
- GRi — Intensyvaus (formuojančiojo) pritaikymo

Apsauginių teritorijų miestai, miesteliai, kaimai ar jų dalys
- GAe — Sugriežtinto geoekologinio reguliavimo
- GAi — Sugriežtinto vizualinio reguliavimo

Bendrojo tvarkymo miesteliai, kaimai ar jų dalys
- GŪe — Ekstensyvaus tvarkymo

Rekreacinės paskirties žemėje
- NRn — Subnatūralios (neurbanizuojamos) aplinkos
- NRu — Urbanizuotos aplinkos

Edukacinės paskirties žemėje
- NDn — Subnatūralios (neurbanizuotos) aplinkos
- NDu — Urbanizuotos aplinkos

Pramoninės - komunalinės paskirties
- NFn — Ekstensyviai technogenizuotos aplinkos komunalinių sklypų
- NFu — Intensyviai technogenizuotos aplinkos komunalinių sklypų

Eksploatacinės (gavybinės) paskirties
- NLn — Subnatūralios (neurbanizuotos) aplinkos eksploatacinių sklypų
- NLu — Transformuojamos aplinkos eksploatacinių sklypų

Komunikacinės - inžinerinės paskirties
- NTn — Ekstensyviai technogenizuotos aplinkos komunikacinių - inžinerinių sklypų

VANDENS ŪKIO PASKIRTIES ŽEMĖS KRAŠTOVAIZDŽIO TVARKYMO ZONOS

Ekosistemas saugantys vandenys
- VEk — Išsaugančio (konservacinio) ūkininkavimo

Rekreaciniai vandenys
- VRe — Ekstensyvaus rekreacinio pritaikymo
- VRi — Intensyvaus rekreacinio pritaikymo

Bendro naudojimo (bendrosios apsaugos) vandenys
- VAe — Ekstensyvaus apsauginio ūkininkavimo
- VAi — Intensyvaus apsauginio ūkininkavimo

RIBOS
- Regioninio parko
- Funkcinio prioriteto zonos
- Kraštovaizdžio tvarkymo zonos
- Savivaldybės

PAVELDO OBJEKTAI

Kultūros paveldas
- Kultūros paveldo objektas
- Kultūros paveldo objekto apsaugos zona

Gamtos paveldas
- Gamtos paveldo objektas

INSTITUCINĖ INFRASTRUKTŪRA
- D — Kauno marių regioninio parko direkcija
- G — Girininkija
- U — Urėdija
- A — Arboretumo administracija
- M — Lietuvių liaudies buities muziejaus administracija

REKREACINĖ INFRASTRUKTŪRA
esama siūloma
- Informacinis centras
- Lankytojų centras
- Automobilių stovėjimo aikštelė
- Atokvėpio vieta
- Poilsiavietė
- Stovyklavietė
- Kauno marių keleivinė prieplauka
- Prieplauka
- Kauno Žalgirio jachtklubas
- Valčių prieplauka
- Paplūdimys
- Poilsio namai
- Sodyba
- Apžvalgos bokštas
- Apžvalgos aikštelė
- Parko ženklas

Turistiniai maršrutai
- Automobilių
- Dviračių
- Pėsčiųjų
- Vandens turizmo
- Kauno marių farvateris

TECHNINĖ INFRASTRUKTŪRA

Keliai
- Magistralinis
- Krašto
- Rajoninis
- Vietinis
- Geležinkelis

- Telekomunikacijų bokštas
- Valymo įrenginiai
- Vandentiekio bokštas
- Vandenvietė

KITI OBJEKTAI
- Upė, kanalas, ežeras, tvenkinys
- Pastatai

VĮ VALSTYBĖS ŽEMĖS FONDAS
KRAŠTOTVARKOS IR TERITORIJŲ PLANAVIMO SKYRIUS
Konstitucijos pr. 23A, 08105 Vilnius
tel. (8-5) 261 88 56, faksas (8-5) 262 16 72 el. paštas krastovarka@vzf.lt

PLANAVIMO ORGANIZATORIUS:
Valstybinė saugomų teritorijų tarnyba prie Aplinkos ministerijos

Kuriame Lietuvos ateitį

KAUNO MARIŲ REGIONINIO PARKO TVARKYMO PLANAS

Pareigos	Vardas, pavardė	Parašas	Data	Lapas / Lapų	3/3
Skyriaus viršininkė	Rita Palčiauskaitė			Sutartis: Nr.2001-53, 2011-07-07	
Grupės vadovė	Aušra Kitovienė				
Vyresn. architektė	Neringa Jarašūnienė				
GIS inžinierė	Birutė Mizarienė				