PATVIRTINTA
Lietuvos Respublikos sveikatos apsaugos ministro
2023 m. sausio 18 d. įsakymu Nr. V-58
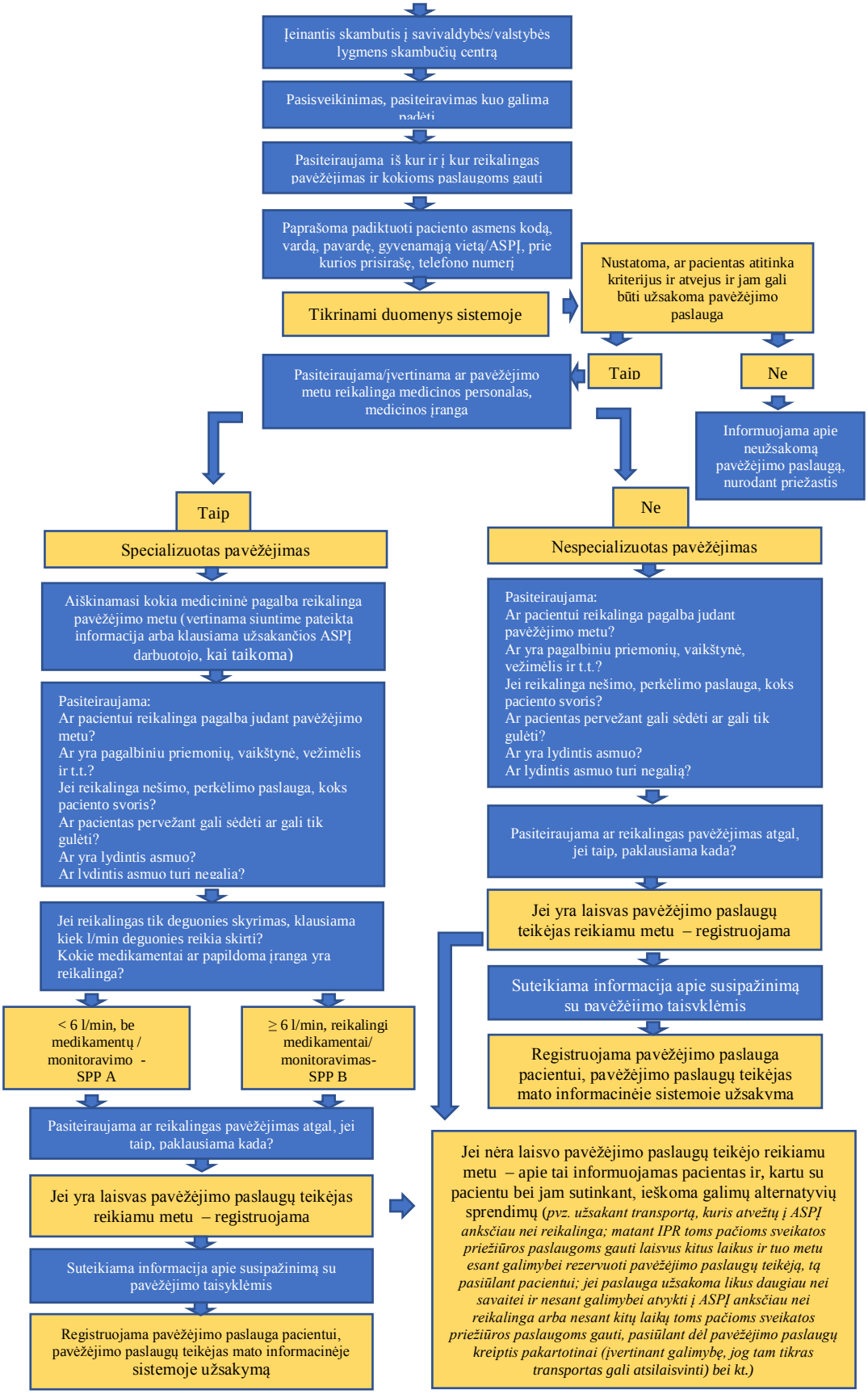
STANDARTIZUOTAS PACIENTŲ PAVĖŽĖJIMO PASLAUGŲ UŽSAKYMO ALGORITMAS