Valstybinio gyventojų apsaugos
plano branduolinės ar
radiologinės avarijos atveju
7 priedas
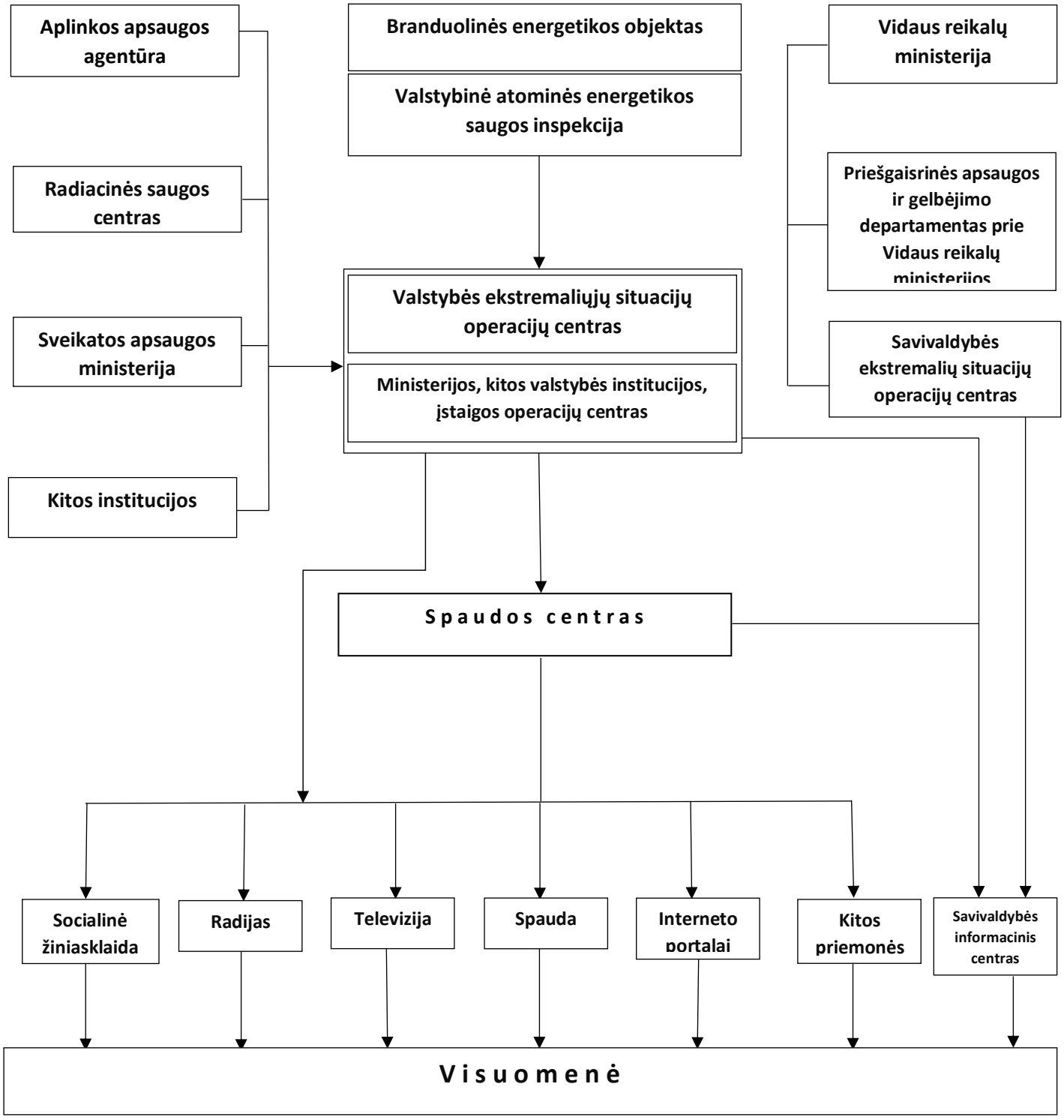
GYVENTOJŲ INFORMAVIMO BRANDUOLINĖS AR RADIOLOGINĖS AVARIJOS BEO ATVEJU SCHEMA