VARĖNOS RAJONE ESANČIŲ SENIŪNIJŲ IR GYVENAMŲJŲ VIETOVIŲ TERITORIJŲ RIBŲ NUSTATYMO PLANAS
VARĖNOS SENIŪNIJA M 1:10 000

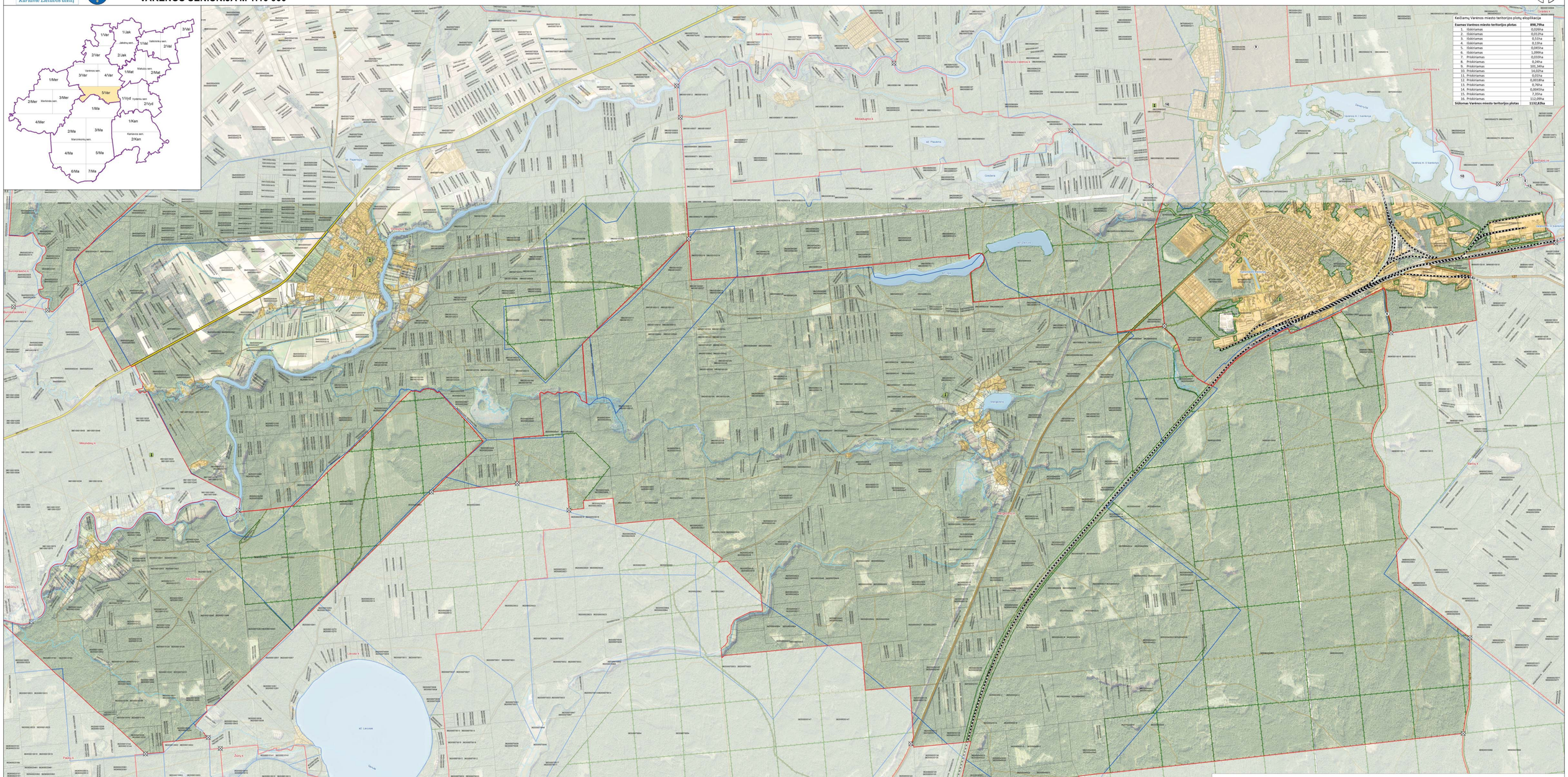

Keičiamų Varėnos miesto teritorijos plotų eksplikacija

Esamas Varėnos miesto teritorijos plotas	**898,79ha**
1. Išskiriamas	0,02ha
2. Išskiriamas	0,012ha
3. Išskiriamas	0,51ha
4. Išskiriamas	0,13ha
5. Išskiriamas	0,045ha
6. Išskiriamas	1,099ha
7. Priskiriamas	0,019ha
8. Priskiriamas	0,24ha
9. Priskiriamas	101,34ha
10. Priskiriamas	14,02ha
11. Priskiriamas	0,05ha
12. Priskiriamas	0,0018ha
13. Priskiriamas	0,76ha
14. Priskiriamas	0,004ha
15. Priskiriamas	7,05ha
16. Priskiriamas	112,09ha
Siūlomas Varėnos miesto teritorijos plotas	**1132,82ha**

SUTARTINIAI ŽENKLAI

- Varėnos rajono savivaldybės administracinė riba
- Esamos Varėnos rajono savivaldybės gyvenamųjų vietovių ribos
- Nustatomos Varėnos rajono savivaldybės gyvenamųjų vietovių ribos
- Sklypų ribos ir sklypo kadastro numeris

Susisiekimo infastruktūra

- Automagistralė, magistralinės reikšmės kelias
- Krašto reikšmės kelias
- Rajoninės reikšmės kelias
- Kiti keliai ir gatvės
- Geležinkelis

Kiti žymėjimai

- Gyvenamosios vietovės ribos aprašymo posūkio taškas
- Valstybinės reikšmės miškai
- Miškas
- Užstatytos teritorijos
- Vandenys

DUOMENŲ ŠALTINIAI:

©ORT10LT - LR teritorijos M 1:10 000 skaitmeninis rastrinis ortofotografinis žemėlapis, Nacionalinė Žemės tarnyba prie Žemės ūkio ministerijos, 2013 m.
©GDR10LT - LR teritorijos M 1:10 000 georeferencinių erdvinių duomenų rinkinys, Nacionalinė Žemės tarnyba prie Žemės ūkio ministerijos, 2014 m.
©NT Kadastro, Adresų registro grafiniai duomenys valstybės įmonė Registrų centras.
Varėnos rajono savivaldybė
1994 metų Lietuvos koordinačių sistema (LKS-94).

SUDERINTA:

Kaišiadorių r. savivaldybės administracijos direktoriaus 2014-11-28 raštu Nr. 28-02/1-08

Kaišiadorių r. savivaldybės administracijos direktoriaus 2014-11-28 raštu Nr. 28-02/1-08

SUDERINTA
Valstybės įmonė Registrų centras
Adresų registro
skyriaus vyriausiojo specialisto
Algirdo Mockevičiaus
2015 - 01 - 12

SUDERINTA
Valstybinė saugomų teritorijų tarnyba
Raštu Nr. SR-07-10-01
Paulina I.

Urbanistika		VARĖNOS RAJONO SAVIVALDYBĖJE ESANČIŲ SENIŪNIJŲ IR GYVENAMŲJŲ VIETOVIŲ TERITORIJŲ RIBŲ NUSTATYMO PLANAS		Laida
ATP16B2	Vyr.Arch. Pv.	A. Kačianė	2015	
	Autorinis kolektyvas			
27839	PV koord.	I. Kanišauskaitė	2015	
Pasirašo taikant kvalifikacinį parašą nuo	Geodez.	A. Aniksnėnas	2015	
	ORGANIZATORIUS: VARĖNOS RAJONO SAVIVALDYBĖS ADMINISTRACIJOS DIREKTORIUS		U-1204	Lapas 5/Var / Lapų 5/Var